



**УПРАВЛІННЯ ОХОРОНИ ЗДОРОВ'Я
ЧЕРКАСЬКОЇ ОБЛАСНОЇ ДЕРЖАВНОЇ АДМІНІСТРАЦІЇ**

**КЗ "ЧЕРКАСЬКИЙ ОБЛАСНИЙ ІНФОРМАЦІЙНО-АНАЛІТИЧНИЙ ЦЕНТР МЕДИЧНОЇ
СТАТИСТИКИ" ЧЕРКАСЬКОЇ ОБЛАСНОЇ РАДИ**

**ОСНОВНІ ДЕМОГРАФІЧНІ
ПОКАЗНИКИ
ЗДОРОВ'Я НАСЕЛЕННЯ ЧЕРКАСЬКОЇ
ОБЛАСТІ
2017-2018-2019 роки**



**Черкаси
2020**

З М І С Т

1	Чисельність населення (за даними ОСУ) в розрізі міст/районів області	1-18
2	Віково-статевий склад населення і його структура в цілому по області	19-22
	- всього населення	
	- сільського населення	
3	Розподіл постійного населення за статтю і віком в цілому по області	23-26
4	Формування приросту (зниження) чисельності населення	27
5	Основні демографічні показники в цілому по області	28-29
6	Природний рух населення області в розрізі міст/районів області	30-36
7	Смертність населення по вікових групах	37-44
8	Стандартизовані показники смертності населення області за місцем проживання, статтю, віковими категоріями	45-46
9	Основні причини смертності населення в динаміці	47-50
10	Структура смертності всього населення за причинами	51-53
11	Смертність по основних класах і нозологіях в цілому по області всього населення та населення працездатного віку	54-63
12	Смертність всього населення за причинами по містах і районах області	64-81
	- абсолютні дані	64-69
	- показники на 1000 населення	70-81
13	Структура смертності населення працездатного віку за причинами	82
14	Смертність населення працездатного віку по містах/районах в цілому	83-84
15	Смертність населення працездатного віку за причинами по містах і районах області	85-92
	- абсолютні дані	85-88
	- показники на 1000 населення	89-92
16	Смертність сільського населення в цілому по області	93-94
17	Розподіл померлих від зовнішніх причин, за обставинами смерті та віковими категоріями	
	- в цілому по області	95-98
	- в розрізі територій	99-100
18	Смертність дітей за віковими категоріями – динаміка, складові компоненти	101
19	Динаміка показників смертності дітей віком до 1 року в розрізі міст/районів області	102-103
20	Розподіл померлих дітей віком до 1 року за причинами смерті	104-107
	- в цілому по області	104-105
	- в розрізі міст/районів	106-107
21	Розподіл померлих дітей віком до 1 року за місцем реєстрації, кількістю прожитих місяців в цілому по області	108-110
22	Дані про народжуваність та перинатальну смертність (за даними ОСУ) по містах/районах області	111
23	Рівень смертності дитячого населення віком 1-17 років вкл.	112-113
24	Смертність дітей від 0 до 17 років вкл.	114
25	Показники материнської смертності	115
26	Розподіл довідок про смерть за процедурою встановлення причин смерті (в стаціонарі, вдома, кількість розтинутих) по містах/районах області	116-119

**Чисельність населення (за даними ОСУ)
для розрахунку показників за 2019 звітний рік та протягом 2020 р.**

		постійне на 01.01.19р. ¹	постійне на 01.01.20р. ²	середньорічне постійне за 2019 рік ³	середньорічне наявне за 2019 рік ⁴	наявне на 01.01.20р. ⁵
1	м.Черкаси	274791	273198	273994	276461	275665
2	м.Сміла	66602	66044	66322	67254	66973
3	м.Умань	82332	81773	82052	82882	82603
4	м.Ватутіне	16884	16703	16793	16933	16843
	РАЗОМ	440609	437718	439161	443530	442084
5	Городищенськ	39054	38404	38729	38812	38487
6	Драбівський	33872	33136	33504	33300	32932
7	Жашківський	35696	35040	35368	35473	35145
8	Звенигородськ	42923	42218	42570	42528	42176
9	Золотоніський	68589	67852	68221	68319	67949
10	К-Шевченків.	41418	40738	41078	40965	40625
11	Канівський	42893	42462	42677	42399	42184
12	Кам'янський	26355	25927	26141	25981	25767
13	Катеринопіл.	23520	23201	23360	23252	23093
14	Лисянський	22775	22263	22519	22458	22202
15	Маньківський	26761	26323	26542	26430	26211
16	Монастирищ.	35259	34761	35010	35066	34817
17	Смілянський	31894	31454	31676	31486	31267
18	Тальнівський	32673	32028	32351	32197	31874
19	Уманський	42562	42004	42283	42273	41994
20	Христинівськ.	34256	33754	34005	33730	33479
21	Черкаський	73875	73215	73545	74213	73883
22	Чорнобаївськ.	39999	39419	39710	39637	39347
23	Чигиринський	25961	25423	25692	25679	25410
24	Шполянський	41778	41168	41473	41516	41211
	Разом по районах	762113	750790	756454	755714	750053
	Всього по області	1202722	1188508	1195615	1199244	1192137

показники звітних форм діяльності ЛПЗ та захворюваність населення розраховуються, починаючи зі звіту 2004р. за розп.МОЗ України (лист МОЗ №МС-01/84 від 15.01.2003р., ттг МОЗ України від 13.01.2005р.) за наступними когортами населення:

¹ захворюваність в усіх формах (ф.ф.МЗ 118,19 і т.д.), сімейна медицина (крім забезпеч.кадрами) вся ф.20 (крім кадрів, госпіталізації, відвідувань, ліжок)

діяльність параклінічних служб, ШМД, діяльність хірург.служби (операції)

² забезпеченість кадрами, ліжками (всіма); демографія - за статтю, за віком денні стаціонари (ліжка), діяльність хірургічної служби
забезпеченість дитячими ліжками, кадрами (на все населення)

³ рівень госпіталізації, денні стаціонари (проліковано хворих),
відвідування, потужність амбулаторно поліклінічних підрозділів

⁴ демографічні показники (народжуваність, смертність): всього, місто, село
смертність туб.і онко

⁵ розрахунки економічних показників

Чисельність населення (за даними ОСУ) за 2018 звітний рік та протягом 2019р.

		постійне на 01.01.18р. ¹	постійне на 01.01.19р. ²	середньорічне постійне за 2018 рік ³	середньорічне наявне за 2018рік ⁴	наявне на 01.01.19р. ⁵
	Всього по області	1216734	1202722	1209728	1213357	1206351

Кількість постійного населення області

№ п/п		Постійне населення станом на 01.01. 2019р.			Постійне населення станом на 01.01. 2020р.		
		Всього	в т.ч.		Всього	в т.ч.	
			міське	сільське		міське	сільське
1	м. Черкаси	274791	273885	906	273198	272287	911
2	м. Сміла	66602	66599	3	66044	66041	3
3	м. Умань	82332	82332		81773	81773	
4	м. Ватутіне	16884	16250	634	16703	16061	642
	Разом	440609	439066	1543	437718	436162	1556
5	Городищенський	39054	17703	21351	38404	17488	20916
6	Драбівський	33872	6251	27621	33136	6136	27000
7	Жашківський	35696	13474	22222	35040	13310	21730
8	Звенигородський	42923	16778	26145	42218	16591	25627
9	Золотоніський	68589	27399	41190	67852	27245	40607
10	К-Шевченківський	41418	21238	20180	40738	21049	19689
11	Канівський	42893	23865	19028	42462	23720	18742
12	Кам'янський	26355	11457	14898	25927	11284	14643
13	Катеринопільський	23520	9444	14076	23201	9357	13844
14	Лисянський	22775	7660	15115	22263	7541	14722
15	Маньківський	26761	9359	17402	26323	9282	17041
16	Монастирищенський	35259	12171	23088	34761	11962	22799
17	Смілянський	31894		31894	31454		31454
18	Тальнівський	32673	13282	19391	32028	13120	18908
19	Уманський	42562	2225	40337	42004	2198	39806
20	Христинівський	34256	13949	20307	33754	13701	20053
21	Черкаський	73875	797	73078	73215	779	72436
22	Чорнобаївський	39999	7077	32922	39419	7011	32408
23	Чигиринський	25961	8674	17287	25423	8671	16752
24	Шполянський	41778	16472	25306	41168	16414	24754
	Разом по районах	762113	239275	522838	750790	236859	513931
	Всього по області	1202722	678341	524381	1188508	673021	515487

	Постійне населення станом на 01.01. 2018р.			Постійне населення станом на 01.01. 2019р.		
Всього по області	1216734	684411	532323	1202722	678341	524381

захворюваність в усіх формах (ф.ф. МЗ 118, 19 і т.д.), сімейна медицина (крім забезпеченість кадрами) вся ф.20 (крім кадрів, госпіталізації, відвідувань, ліжок) діяльність параклінічних служб, ШМД, діяльність хірургічної служби (операції)

забезпеченість кадрами, ліжками (всіма); денні стаціонари (ліжка), діяльність хірургічної служби, забезпеченість дитячими ліжками, дитячими кадрами (на все населення), демографія – за статтю, віком

Середньорічне населення області

№ п/п	Т	Середньорічне постійне населення за 2019р.			Середньорічне наявне населення за 2019р.		
		Всього	в т.ч.		Всього	в т.ч.	
			міське	сільське		міське	сільське
1	м. Черкаси	273994	273086	908	276461	275561	900
2	м. Сміла	66322	66320	2	67254	67251	3
3	м. Умань	82052	82052		82882	82882	
4	м. Ватутіне	16793	16155	638	16933	16294	639
	Разом	439161	437613	1548	443530	441988	1542
5	Городищенський	38729	17595	21134	38812	17720	21092
6	Драбівський	33504	6194	27310	33300	6301	26999
7	Жашківський	35368	13392	21976	35473	13533	21940
8	Звенигородський	42570	16684	25886	42528	16736	25792
9	Золотоніський	68221	27322	40899	68319	27741	40578
10	К-Шевченківський	41078	21143	19935	40965	21073	19892
11	Канівський	42677	23792	18885	42399	23669	18730
12	Кам'янський	26141	11371	14770	25981	11415	14566
13	Катеринопільський	23360	9400	13960	23252	9418	13834
14	Лисянський	22519	7601	14918	22458	7678	14780
15	Маньківський	26542	9321	17221	26430	9374	17056
16	Монастирищенський	35010	12067	22943	35066	12111	22955
17	Смілянський	31676		31676	31486		31486
18	Тальнівський	32351	13201	19150	32197	13237	18960
19	Уманський	42283	2212	40071	42273	2229	40044
20	Христинівський	34005	13825	20180	33730	13917	19813
21	Черкаський	73545	788	72757	74213	771	73442
22	Чорнобаївський	39710	7044	32666	39637	7129	32508
23	Чигиринський	25692	8673	17019	25679	8657	17022
24	Шполянський	41473	16443	25030	41516	16645	24871
Разом по районах		756454	238068	518386	755714	239354	516360
Всього по області		1195615	675681	519934	1199244	681342	517902

	Середньорічне постійне населення за 2018 рік			Середньорічне наявне населення за 2018 рік		
Всього по області	1209728	681376	528352	1213357	687037	526320

рівень госпіталізації, денні стаціонари (проліковано хворих), відвідування, потужність амбулаторно-поліклінічних підрозділів

демографічні показники (народжуваність, смертність): всього, місто, село, смертність туб. і онко

Наявне населення на 01.01.2020р.

		всього	в т.ч.	
			міське	сільське
1	м.Черкаси	275665	274762	903
2	м.Сміла	66973	66972	1
3	м.Умань	82603	82603	
4	м.Ватутіне	16843	16200	643
	РАЗОМ	442084	440537	1547
5	Городищенський	38487	17613	20874
6	Драбівський	32932	6243	26689
7	Жашківський	35145	13451	21694
8	Звенигородський	42176	16643	25533
9	Золотоніський	67949	27664	40285
10	К-Шевченківський	40625	20979	19646
11	Канівський	42184	23597	18587
12	Кам"янський	25767	11328	14439
13	Катеринопільський	23093	9375	13718
14	Лисянський	22202	7618	14584
15	Маньківський	26211	9335	16876
16	Монастирищен	34817	12006	22811
17	Смілянський	31267		31267
18	Тальнівський	31874	13156	18718
19	Уманський	41994	2215	39779
20	Христинівський	33479	13793	19686
21	Черкаський	73883	762	73121
22	Чорнобаївський	39347	7096	32251
23	Чигиринський	25410	8655	16755
24	Шполянський	41211	16616	24595
	Разом по районах	750053	238145	511908
	Всього по області	1192137	678682	513455

розрахунки економічних показників

Наявне населення на 01.01.2019р.			
Всього по області	1206351	684002	522349

табл.5

Чисельність населення (за даними ОСУ)
для розрахунку показників за 2019 звітний рік та протягом 2020 р.

		постійне на 01.01.19р. ¹	постійне на 01.01.20р. ²	середньорічне постійне за 2019 рік ³	середньорічне наявне за 2019 рік ⁴	наявне на 01.01.20р. ⁵
1	м.Черкаси	274791	273198	273994	276461	275665
2	м.Сміла	66602	66044	66322	67254	66973
3	м.Умань	82332	81773	82052	82882	82603
4	м.Ватутіне	16884	16703	16793	16933	16843
5	м.Канів	23865	23720	23792	23669	23597
6	м.Золотоноша	27399	28195	28279	28685	28601
	РАЗОМ	491873	489633	491232	495884	494282
7	Городищенськ	39054	38404	38729	38812	38487
8	Драбівський	33872	33136	33504	33300	32932
9	Жашківський	35696	35040	35368	35473	35145
10	Звенигородськ	42923	42218	42570	42528	42176
11	Золотоніський	41190	39657	39942	39634	39348
12	К-Шевченків.	41418	40738	41078	40965	40625
13	Канівський	19028	18742	18885	18730	18587
14	Кам'янський	26355	25927	26141	25981	25767
15	Катеринопіл.	23520	23201	23360	23252	23093
16	Лисянський	22775	22263	22519	22458	22202
17	Маньківський	26761	26323	26542	26430	26211
18	Монастирищ.	35259	34761	35010	35066	34817
19	Смілянський	31894	31454	31676	31486	31267
20	Тальнівський	32673	32028	32351	32197	31874
21	Уманський	42562	42004	42283	42273	41994
22	Христинівськ.	34256	33754	34005	33730	33479
23	Черкаський	73875	73215	73545	74213	73883
24	Чорнобаївськ.	39999	39419	39710	39637	39347
25	Чигиринський	25961	25423	25692	25679	25410
26	Шполянський	41778	41168	41473	41516	41211
	Разом по районах	710849	698875	704383	703360	697855
	Всього по області	1202722	1188508	1195615	1199244	1192137

Розподіл постійного населення за статтю та віком на 1 січня 2020р. **ВСЬОГО** (за даними ОСУ)

	Всього	0-14	0-15	0-17	15-17	15-49	Працевд. вік 16-54 жін 16-59 чол	Старші прац. віку 55 і ст. ж 60 і ст. ч	Активний вік		18 років і ст.	15 років і ст.
									0-64	16-64		
1 м.Черкаси	273198	37405	39702	44039	6634	132341	157719	75777	227432	187730	229159	235793
2 м.Сміла	66044	8778	9312	10421	1643	31292	38315	18417	56135	46823	55623	57266
3 м.Умань	81773	11048	11743	12960	1912	41502	48118	21912	68338	56595	68813	70725
4 м.Ватутіне	16703	1876	2006	2238	362	7193	8919	5778	13097	11091	14465	14827
РАЗОМ	437718	59107	62763	69658	10551	212328	253071	121884	365002	302239	368060	378611
5 Городищенськ	38404	4845	5132	5710	865	16908	20765	12507	30105	24973	32694	33559
6 Драбівський	33136	3939	4206	4755	816	14685	18078	10852	25939	21733	28381	29197
7 Жашківський	35040	5502	5851	6557	1055	15225	18484	10705	28103	22252	28483	29538
8 Звенигородськ	42218	5986	6378	7096	1110	18737	22671	13169	33567	27189	35122	36232
9 Золотоніський	67852	9703	10290	11432	1729	30507	36932	20630	54827	44537	56420	58149
10 К-Шевченків.	40738	5036	5364	6008	972	18388	22204	13170	31921	26557	34730	35702
11 Канівський	42462	5964	6362	7075	1111	18062	22376	13724	33990	27628	35387	36498
12 Кам'янський	25927	3498	3666	4075	577	10785	13310	8951	19962	16296	21852	22429
13 Катеринопол.	23201	3647	3909	4395	748	10500	12551	6741	18702	14793	18806	19554
14 Лисянський	22263	3033	3219	3615	582	10145	12349	6695	17795	14576	18648	19230
15 Маньківський	26323	3813	4055	4530	717	11673	14242	8026	20928	16873	21793	22510
16 Монастирищ.	34761	4528	4836	5382	854	15735	19150	10775	27978	23142	29379	30233
17 Смілянський	31454	4610	4913	5450	840	13606	16563	9978	24734	19821	26004	26844
18 Тальнівський	32028	4706	5005	5666	960	13729	16785	10238	25181	20176	26362	27322
19 Уманський	42004	6206	6564	7248	1042	18419	22543	12897	33358	26794	34756	35798
20 Христинівськ.	33754	5032	5340	5942	910	15211	18330	10084	27308	21968	27812	28722
21 Черкаський	73215	11197	11870	13104	1907	32728	39515	21830	59173	47303	60111	62018
22 Чорнобаївськ.	39419	5566	5924	6631	1065	17366	21296	12199	31622	25698	32788	33853
23 Цигиринський	25423	3859	4090	4546	687	10228	12820	8513	19876	15786	20877	21564
24 Шполянський	41168	5724	6098	6787	1063	18256	22137	12933	32636	26538	34381	35444
Разом по р-нах	750790	106394	113072	126004	19610	330893	403101	234617	597705	484633	624786	644396
Всього по обл	1188508	165501	175835	195662	30161	543221	656172	356501	962707	786872	992846	1023007

на 1 січня 2019р. 1202722 168822 179216 198667 29845 552302 667290 356216 978159 798943 1004055 1033900

Розподіл постійного населення за статтю та віком на 1 січня 2020р. **ЧОЛОВІКИ**(за даними ОСУ)

	Всього	0-14	0-15	0-17	15-17	15-49	Працевд. вік 16-59	Старші прац.віку 60 і ст.	Активний вік		18 років і ст.
									0-64	16-64	
1 м.Черкаси	124672	19427	20587	22770	3343	65439	81382	22703	109163	88576	101902
2 м.Сміла	30115	4562	4830	5416	854	15436	19891	5394	26860	22030	24699
3 м.Умань	36122	5569	5896	6498	929	19361	23601	6625	31609	25713	29624
4 м.Ватутіне	7405	942	1012	1131	189	3543	4645	1748	6187	5175	6274
РАЗОМ	198314	30500	32325	35815	5315	103779	129519	36470	173819	141494	162499
5 Городищенськ	17513	2512	2661	2961	449	8485	11066	3786	14808	12147	14552
6 Драбівський	15478	2052	2180	2469	417	7592	9844	3454	13027	10847	13009
7 Жашківський	16194	2923	3107	3478	555	7735	9871	3216	14008	10901	12716
8 Звенигородськ	19255	3040	3254	3594	554	9480	12026	3975	16445	13191	15661
9 Золотоніський	31701	5095	5388	5987	892	15535	19840	6473	27357	21969	25714
10 К-Шевченків.	18927	2641	2795	3141	500	9411	12019	4113	15974	13179	15786
11 Канівський	19397	3101	3312	3674	573	9134	11932	4153	16623	13311	15723
12 Кам'янський	11871	1815	1901	2120	305	5516	7138	2832	9849	7948	9751
13 Катеринопол.	10706	1808	1937	2181	373	5228	6600	2169	9155	7218	8525
14 Лисянський	10365	1588	1676	1889	301	5075	6536	2153	8856	7180	8476
15 Маньківський	12359	1977	2088	2361	384	5995	7709	2562	10526	8438	9998
16 Монастириц.	16279	2370	2533	2797	427	7858	10139	3607	13827	11294	13482
17 Смілянський	14706	2458	2598	2848	390	6990	9019	3089	12491	9893	11858
18 Тальнівський	14723	2457	2616	2964	507	7006	8993	3114	12482	9866	11759
19 Уманський	20229	3192	3364	3750	558	9600	12524	4341	17187	13823	16479
20 Христинівськ.	15689	2652	2825	3127	475	7651	9690	3174	13507	10682	12562
21 Черкаський	33958	5815	6189	6817	1002	16371	20791	6978	29156	22967	27141
22 Чорнобаївськ.	18441	2783	2975	3310	527	8939	11554	3912	15769	12794	15131
23 Чигиринський	11644	1993	2108	2346	353	5176	6918	2618	9791	7683	9298
24 Шполянський	18638	2965	3172	3530	565	9084	11612	3854	15904	12732	15108
Разом по р-нах	348073	55237	58679	65344	10107	167861	215821	73573	296742	238063	282729
Всього по обл	546387	85737	91004	101159	15422	271640	345340	110043	470561	379557	445228

на 1 січня 2019р.

552357

87310

92585

102620

15310

275518

350555

109217

477050

384465

449737

Розподіл постійного населення за статтю та віком на 1 січня 2020р.ЖІНКИ (за даними ОСУ)

	Всього	0-14	0-15	0-17	15-17	15-49	Працевд. вік 16-54	Старші прац.віку 55 і ст.	Активний вік		Жінки 18р. і старші
									0-64	16-64	
1 м.Черкаси	148526	17978	19115	21269	3291	66902	76337	53074	118269	99154	127257
2 м.Сміла	35929	4216	4482	5005	789	15856	18424	13023	29275	24793	30924
3 м.Умань	45651	5479	5847	6462	983	22141	24517	15287	36729	30882	39189
4 м.Ватутіне	9298	934	994	1107	173	3650	4274	4030	6910	5916	8191
РАЗОМ	239404	28607	30438	33843	5236	108549	123552	85414	191183	160745	205561
5 Городищенськ	20891	2333	2471	2749	416	8423	9699	8721	15297	12826	18142
6 Драбівський	17658	1887	2026	2286	399	7093	8234	7398	12912	10886	15372
7 Жашківський	18846	2579	2744	3079	500	7490	8613	7489	14095	11351	15767
8 Звенигородськ	22963	2946	3124	3502	556	9257	10645	9194	17122	13998	19461
9 Золотоніський	36151	4608	4902	5445	837	14972	17092	14157	27470	22568	30706
10 К-Шевченків.	21811	2395	2569	2867	472	8977	10185	9057	15947	13378	18944
11 Канівський	23065	2863	3050	3401	538	8928	10444	9571	17367	14317	19664
12 Кам'янський	14056	1683	1765	1955	272	5269	6172	6119	10113	8348	12101
13 Катеринопл.	12495	1839	1972	2214	375	5272	5951	4572	9547	7575	10281
14 Лисянський	11898	1445	1543	1726	281	5070	5813	4542	8939	7396	10172
15 Манківський	13964	1836	1967	2169	333	5678	6533	5464	10402	8435	11795
16 Монастирищ.	18482	2158	2303	2585	427	7877	9011	7168	14151	11848	15897
17 Смілянський	16748	2152	2315	2602	450	6616	7544	6889	12243	9928	14146
18 Тальнівський	17305	2249	2389	2702	453	6723	7792	7124	12699	10310	14603
19 Уманський	21775	3014	3200	3498	484	8819	10019	8556	16171	12971	18277
20 Христинівськ.	18065	2380	2515	2815	435	7560	8640	6910	13801	11286	15250
21 Черкаський	39257	5382	5681	6287	905	16357	18724	14852	30017	24336	32970
22 Чорнобаївськ.	20978	2783	2949	3321	538	8427	9742	8287	15853	12904	17657
23 Чигиринський	13779	1866	1982	2200	334	5052	5902	5895	10085	8103	11579
24 Шполянський	22530	2759	2926	3257	498	9172	10525	9079	16732	13806	19273
Разом по р-нах	402717	51157	54393	60660	9503	163032	187280	161044	300963	246570	342057
Всього по обл	642121	79764	84831	94503	14739	271581	310832	246458	492146	407315	547618

на 1 січня 2019р.

650365

81512

86631

96047

14535

276784

316735

246999

501109

414478

554318

Розподіл постійного населення за статтю та віком на 1 січня 2020р. **ВСЬОГО СІЛЬСЬКЕ** (за даними ОСУ)

	Всього	0-14	0-15	0-17	15-17	15-49	Працевд.вік 16-54ж 16-59ч	Старші прац. віку 55 і ст.ж 60 і ст.ч	18 років і ст.	15 років і ст.
1 м. Черкаси	911	180	189	200	20	481	603	119	711	731
2 м. Сміла	3				1		2	1	3	3
3 м. Умань										
4 м. Ватутіне	642	109	110	118	9	233	293	239	524	533
РАЗОМ	1556	289	299	318	29	715	898	359	1238	1267
5 Городищенськ	20916	2462	2594	2908	446	8925	11006	7316	18008	18454
6 Драбівський	27000	3099	3298	3750	651	11896	14681	9021	23250	23901
7 Жашківський	21730	3090	3292	3723	633	9578	11563	6875	18007	18640
8 Звенигородськ	25627	3373	3590	4028	655	11402	13758	8279	21599	22254
9 Золотоніський	40607	5506	5839	6517	1011	17378	21319	13449	34090	35101
10 К-Шевченків.	19689	2256	2412	2729	473	8703	10623	6654	16960	17433
11 Канівський	18742	2487	2630	2941	454	7798	9680	6432	15801	16255
12 Кам'янський	14643	1931	2030	2286	355	6305	7682	4931	12357	12712
13 Катеринопол.	13844	2072	2235	2532	460	6364	7561	4048	11312	11772
14 Лисянський	14722	1921	2052	2291	370	6662	8140	4530	12431	12801
15 Маньківський	17041	2353	2508	2797	444	7647	9233	5300	14244	14688
16 Монастирищ.	22799	2673	2841	3129	456	10227	12479	7479	19670	20126
17 Смілянський	31454	4610	4913	5450	840	13606	16563	9978	26004	26844
18 Тальнівський	18908	2442	2595	2946	504	7906	9727	6586	15962	16466
19 Уманський	39806	5889	6229	6884	995	17412	21353	12224	32922	33917
20 Христинівськ.	20053	2835	3003	3359	524	9383	11222	5828	16694	17218
21 Черкаський	72436	11076	11743	12970	1894	32409	39115	21578	59466	61360
22 Чорнобаївськ.	32408	4333	4620	5199	866	14487	17707	10081	27209	28075
23 Цигиринський	16752	2278	2398	2675	397	6673	8448	5906	14077	14474
24 Шполянський	24754	3359	3576	3956	597	11072	13425	7753	20798	21395
Разом по р-нах	513931	70045	74398	83070	13025	225833	275285	164248	430861	443886
Всього по обл	515487	70334	74697	83388	13054	226548	276183	164607	432099	445153

на 1 січня 2019р. 524381 72277 76743 85553 13276 231467 281393 166245 438828 452104

Розподіл постійного населення за статтю та віком на 1 січня 2020р. ЧОЛОВІКИ (СІЛЬСЬКЕ) (за даними ОСУ)

	Всього	0-14	0-15	0-17	15-17	15-49	Працезд.вік 16-59	Старші прац.віку 60 і ст.	18 років і ст.
1 м.Черкаси	473	98	101	108	10	243	329	43	365
2 м.Сміла	3					1	2	1	3
3 м.Умань									
4 м.Ватутіне	295	56	57	63	7	114	155	83	232
РАЗОМ	771	154	158	171	17	358	486	127	600
5 Городищенськ	9573	1285	1356	1531	246	4590	5972	2245	8042
6 Драбівський	12618	1615	1715	1952	337	6200	8058	2845	10666
7 Жашківський	10027	1654	1757	1984	330	4881	6214	2056	8043
8 Звенигородськ	11760	1700	1812	2015	315	5946	7462	2486	9745
9 Золотоніський	18996	2858	3021	3381	523	9033	11712	4263	15615
10 К-Шевченк.	9136	1181	1249	1432	251	4464	5827	2060	7704
11 Канівський	8712	1304	1376	1529	225	4175	5442	1894	7183
12 Кам'янський	6798	986	1035	1167	181	3201	4105	1658	5631
13 Катеринопл.	6463	1042	1123	1278	236	3233	4033	1307	5185
14 Лисянський	6823	987	1049	1187	200	3351	4335	1439	5636
15 Манківський	7944	1209	1279	1450	241	3962	5025	1640	6494
16 Монастирищ.	10751	1442	1526	1662	220	5242	6751	2474	9089
17 Смілянський	14706	2458	2598	2848	390	6990	9019	3089	11858
18 Тальнівський	8705	1289	1370	1554	265	4128	5337	1998	7151
19 Уманський	19200	3033	3198	3569	536	9078	11881	4121	15631
20 Христинівськ.	9421	1487	1578	1742	255	4732	5949	1894	7679
21 Черкаський	33619	5760	6131	6759	999	16226	20596	6892	26860
22 Чорнобаївськ.	15255	2190	2350	2630	440	7559	9713	3192	12625
23 Чигиринський	7618	1181	1244	1388	207	3399	4592	1782	6230
24 Шполянський	11281	1729	1846	2048	319	5615	7163	2272	9233
Разом по р-нах	239406	36390	38613	43106	6716	116005	149186	51607	196300
Всього по обл	240177	36544	38771	43277	6733	116363	149672	51734	196900

на 1 січня 2019р. 243735 37481 39748 44300 6819 118609 152190 51797 199435

Розподіл постійного населення за статтю та віком на 1 січня 2020р.ЖІНКИ(СІЛЬСЬКЕ) (за даними ОСУ)

	Всього	0-14	0-15	0-17	15-17	15-49	Працевд. вік 16-54	Старші прац.віку 55 і ст.	Жінки 18р. і старші
1 м.Черкаси	438	82	88	92	10	238	274	76	346
2 м.Сміла	0								0
3 м.Умань									
4 м.Ватутіне	347	53	53	55	2	119	138	156	292
РАЗОМ	785	135	141	147	12	357	412	232	638
5 Городищенськ	11343	1177	1238	1377	200	4335	5034	5071	9966
6 Драбівський	14382	1484	1583	1798	314	5696	6623	6176	12584
7 Жашківський	11703	1436	1535	1739	303	4697	5349	4819	9964
8 Звенигородськ	13867	1673	1778	2013	340	5456	6296	5793	11854
9 Золотоніський	21611	2648	2818	3136	488	8345	9607	9186	18475
10 К-Шевченків.	10553	1075	1163	1297	222	4239	4796	4594	9256
11 Канівський	10030	1183	1254	1412	229	3623	4238	4538	8618
12 Кам'янський	7845	945	995	1119	174	3104	3577	3273	6726
13 Катеринопол.	7381	1030	1112	1254	224	3131	3528	2741	6127
14 Лисянський	7899	934	1003	1104	170	3311	3805	3091	6795
15 Маньківський	9097	1144	1229	1347	203	3685	4208	3660	7750
16 Монастирищ.	12048	1231	1315	1467	236	4985	5728	5005	10581
17 Смілянський	16748	2152	2315	2602	450	6616	7544	6889	14146
18 Тальнівський	10203	1153	1225	1392	239	3778	4390	4588	8811
19 Уманський	20606	2856	3031	3315	459	8334	9472	8103	17291
20 Христинівськ.	10632	1348	1425	1617	269	4651	5273	3934	9015
21 Черкаський	38817	5316	5612	6211	895	16183	18519	14686	32606
22 Чорнобаївськ.	17153	2143	2270	2569	426	6928	7994	6889	14584
23 Чигиринський	9134	1097	1154	1287	190	3274	3856	4124	7847
24 Шполянський	13473	1630	1730	1908	278	5457	6262	5481	11565
Разом по р-нах	274525	33655	35785	39964	6309	109828	126099	112641	234561
Всього по обл	275310	33790	35926	40111	6321	110185	126511	112873	235199

на 1 січня 2019р. 280646 34796 36995 41253 6457 112858 129203 114448 239393

Розподіл постійного населення за статтю та віком на 1 січня 2020р. ВСЬОГО МІСЬКЕ (за даними ОСУ)

	Всього	0-14	0-15	0-17	15-17	15-49	Працевд.вік 16-54ж 16-59ч	Старші прац. віку 55 і ст.ж і ст.ч	18 років і ст.	15 років і ст.
1 м. Черкаси	272287	37225	39513	43839	6614	131860	157116	75658	228448	235062
2 м. Сміла	66041	8778	9312	10421	1643	31291	38313	18416	55620	57263
3 м. Умань	81773	11048	11743	12960	1912	41502	48118	21912	68813	70725
4 м. Ватутіне	16061	1767	1896	2120	353	6960	8626	5539	13941	14294
РАЗОМ	436162	58818	62464	69340	10522	211613	252173	121525	366822	377344
5 Городищенськ	17488	2383	2538	2802	419	7983	9759	5191	14686	15105
6 Драбівський	6136	840	908	1005	165	2789	3397	1831	5131	5296
7 Жашківський	13310	2412	2559	2834	422	5647	6921	3830	10476	10898
8 Звенигородськ	16591	2613	2788	3068	455	7335	8913	4890	13523	13978
9 Золотоніський	27245	4197	4451	4915	718	13129	15613	7181	22330	23048
10 К-Шевченків.	21049	2780	2952	3279	499	9685	11581	6516	17770	18269
11 Канівський	23720	3477	3732	4134	657	10264	12696	7292	19586	20243
12 Кам"янський	11284	1567	1636	1789	222	4480	5628	4020	9495	9717
13 Катеринопл.	9357	1575	1674	1863	288	4136	4990	2693	7494	7782
14 Лисянський	7541	1112	1167	1324	212	3483	4209	2165	6217	6429
15 Маньківський	9282	1460	1547	1733	273	4026	5009	2726	7549	7822
16 Монастирищ.	11962	1855	1995	2253	398	5508	6671	3296	9709	10107
17 Смілянський										
18 Тальнівський	13120	2264	2410	2720	456	5823	7058	3652	10400	10856
19 Уманський	2198	317	335	364	47	1007	1190	673	1834	1881
20 Христинівськ.	13701	2197	2337	2583	386	5828	7108	4256	11118	11504
21 Черкаський	779	121	127	134	13	319	400	252	645	658
22 Чорнобаївськ.	7011	1233	1304	1432	199	2879	3589	2118	5579	5778
23 Чигиринський	8671	1581	1692	1871	290	3555	4372	2607	6800	7090
24 Шполянський	16414	2365	2522	2831	466	7184	8712	5180	13583	14049
Разом по р-нах	236859	36349	38674	42934	6585	105060	127816	70369	193925	200510
Всього по обл	673021	95167	101138	112274	17107	316673	379989	191894	560747	577854

Розподіл постійного населення за статтю та віком на 1 січня 2020р. ЧОЛОВІКИ (МІСЬКЕ) (за даними ОСУ)

	Всього	0-14	0-15	0-17	15-17	15-49	Працезд.вік 16-59	Старші прац.віку 60 і ст.	18 років і ст.
1 м. Черкаси	124199	19329	20486	22662	3333	65196	81053	22660	101537
2 м. Сміла	30112	4562	4830	5416	854	15435	19889	5393	24696
3 м. Умань	36122	5569	5896	6498	929	19361	23601	6625	29624
4 м. Ватутіне	7110	886	955	1068	182	3429	4490	1665	6042
РАЗОМ	197543	30346	32167	35644	5298	103421	129033	36343	161899
5 Городищенськ	7940	1227	1305	1430	203	3895	5094	1541	6510
6 Драбівський	2860	437	465	517	80	1392	1786	609	2343
7 Жашківський	6167	1269	1350	1494	225	2854	3657	1160	4673
8 Звенигородськ	7495	1340	1442	1579	239	3534	4564	1489	5916
9 Золотоніський	12705	2237	2367	2606	369	6502	8128	2210	10099
10 К-Шевченків.	9791	1460	1546	1709	249	4947	6192	2053	8082
11 Канівський	10685	1797	1936	2145	348	4959	6490	2259	8540
12 Кам"янський	5073	829	866	953	124	2315	3033	1174	4120
13 Катеринопл.	4243	766	814	903	137	1995	2567	862	3340
14 Лисянський	3542	601	627	702	101	1724	2201	714	2840
15 Маньківський	4415	768	809	911	143	2033	2684	922	3504
16 Монастирищ.	5528	928	1007	1135	207	2616	3388	1133	4393
17 Смілянський									
18 Тальнівський	6018	1168	1246	1410	242	2878	3656	1116	4608
19 Уманський	1029	159	166	181	22	522	643	220	848
20 Христинівськ.	6268	1165	1247	1385	220	2919	3741	1280	4883
21 Черкаський	339	55	58	58	3	145	195	86	281
22 Чорнобаївськ.	3186	593	625	680	87	1380	1841	720	2506
23 Чигиринський	4026	812	864	958	146	1777	2326	836	3068
24 Шполянський	7357	1236	1326	1482	246	3469	4449	1582	5875
Разом по р-нах	108667	18847	20066	22238	3391	51856	66635	21966	86429
Всього по обл	306210	49193	52233	57882	8689	155277	195668	58309	248328

на 1 січня 2019р.

308622

49829

52837

58320

8491

156909

198365

57420

250302

Розподіл постійного населення за статтю та віком на 1 січня 2020р.ЖІНКИ(МІСЬКЕ) (за даними ОСУ)

	Всього	0-14	0-15	0-17	15-17	15-49	Працезд. вік 16-54	Старші прац.віку 55 і ст.	Жінки 18р. і старші
1 м.Черкаси	148088	17896	19027	21177	3281	66664	76063	52998	126911
2 м.Сміла	35929	4216	4482	5005	789	15856	18424	13023	30924
3 м.Умань	45651	5479	5847	6462	983	22141	24517	15287	39189
4 м.Ватутіне	8951	881	941	1052	171	3531	4136	3874	7899
РАЗОМ	238619	28472	30297	33696	5224	108192	123140	85182	204923
5 Городищенськ	9548	1156	1233	1372	216	4088	4665	3650	8176
6 Драбівський	3276	403	443	488	85	1397	1611	1222	2788
7 Жашківський	7143	1143	1209	1340	197	2793	3264	2670	5803
8 Звенигородськ	9096	1273	1346	1489	216	3801	4349	3401	7607
9 Золотоніський	14540	1960	2084	2309	349	6627	7485	4971	12231
10 К-Шевченків.	11258	1320	1406	1570	250	4738	5389	4463	9688
11 Канівський	13035	1680	1796	1989	309	5305	6206	5033	11046
12 Кам"янський	6211	738	770	836	98	2165	2595	2846	5375
13 Катеринопл.	5114	809	860	960	151	2141	2423	1831	4154
14 Лисянський	3999	511	540	622	111	1759	2008	1451	3377
15 Маньківський	4867	692	738	822	130	1993	2325	1804	4045
16 Монастирищ.	6434	927	988	1118	191	2892	3283	2163	5316
17 Смілянський									
18 Тальнівський	7102	1096	1164	1310	214	2945	3402	2536	5792
19 Уманський	1169	158	169	183	25	485	547	453	986
20 Христинівськ.	7433	1032	1090	1198	166	2909	3367	2976	6235
21 Черкаський	440	66	69	76	10	174	205	166	364
22 Чорнобаївськ.	3825	640	679	752	112	1499	1748	1398	3073
23 Чигиринський	4645	769	828	913	144	1778	2046	1771	3732
24 Шполянський	9057	1129	1196	1349	220	3715	4263	3598	7708
Разом по р-нах	128192	17502	18608	20696	3194	53204	61181	48403	107496
Всього по обл	366811	45974	48905	54392	8418	161396	184321	133585	312419

на 1 січня 2019р.

369719

46716

49636

54794

8078

163926

187532

132551

314925

Кількість постійного населення Черкаської області віком 18-54 р. жінки та 18-59 р. чоловіки станом на 01.01.2020 року

	Всього			СІЛЬСЬКІ ЖИТЕЛІ			МІСЬКІ ЖИТЕЛІ		
	обидві статі	чоловіки	жінки	обидві статі	чоловіки	жінки	обидві статі	чоловіки	жінки
1 м. Черкаси	153382	79199	74183	592	322	270	152790	78877	73913
2 м. Сміла	37206	19305	17901	2	2	0	37204	19303	17901
3 м. Умань	46901	22999	23902	0	0	0	46901	22999	23902
4 м. Ватугіне	8687	4526	4161	285	149	136	8402	4377	4025
Разом по містах	246176	126029	120147	879	473	406	245297	125556	119741
5 Городищенський	20187	10766	9421	10692	5797	4895	9495	4969	4526
6 Драбівський	17529	9555	7974	14229	7821	6408	3300	1734	1566
7 Жашківський	17778	9500	8278	11132	5987	5145	6646	3513	3133
8 Звенигородський	21953	11686	10267	13320	7259	6061	8633	4427	4206
9 Золотоніський	35790	19241	16549	20641	11352	9289	15149	7889	7260
10 К-Шевченківський	21560	11673	9887	10306	5644	4662	11254	6029	5225
11 Канівський	21663	11570	10093	9369	5289	4080	12294	6281	6013
12 Кам'янський	12901	6919	5982	7426	3973	3453	5475	2946	2529
13 Катеринопільський	12065	6356	5709	7264	3878	3386	4801	2478	2323
14 Лисянський	11953	6323	5630	7901	4197	3704	4052	2126	1926
15 Маньківський	13767	7436	6331	8944	4854	4090	4823	2582	2241
16 Монастирищенський	18604	9875	8729	12191	6615	5576	6413	3260	3153
17 Смілянський	16026	8769	7257	16026	8769	7257	0	0	0
18 Тальнівський	16124	8645	7479	9376	5153	4223	6748	3492	3256
19 Уманський	21859	12138	9721	20698	11510	9188	1161	628	533
20 Христинівський	17728	9388	8340	10866	5785	5081	6862	3603	3259
21 Черкаський	38281	20163	18118	37888	19968	17920	393	195	198
22 Чорнобаївський	20589	11219	9370	17128	9433	7695	3461	1786	1675
23 Чигиринський	12364	6680	5684	8171	4448	3723	4193	2232	1961
24 Шполянський	21448	11254	10194	13045	6961	6084	8403	4293	4110
Разом по районах	390169	209156	181013	266613	144693	121920	123556	64463	59093
Всього по області	636345	335185	301160	267492	145166	122326	368853	190019	178834

на 01.01.2019	647839	340520	307319	272583	147638	124945	375256	192882	182374
---------------	--------	--------	--------	--------	--------	--------	--------	--------	--------

Дитяче населення

	постійне населення на 1.01.2020р всього (місто+село)						пост.насел.на 1.01.2020р всього (село)					
	діти 0-14 років	діти до 1 року	діти 0-3 років	діти 0-6 років	діти 7-14 років	діти 1-14 років	діти 0-14 років	діти до 1 року	діти 0-3 років	діти 0-6 років	діти 7-14 років	діти 7-14 років
м.Черкаси	37405	1834	8428	16689	20716	35571	180	9	44	92	88	
м.Сміла	8778	387	1733	3624	5154	8391						
м.Умань	11048	529	2549	4813	6235	10519						
м.Ватутіне	1876	70	407	772	1104	1806	109	3	18	41	68	
РАЗОМ	59107	2820	13117	25898	33209	56287	289	12	62	133	156	
Городищенськ	4845	211	1016	2063	2782	4634	2462	99	509	1051	1411	
Драбівський	3939	186	803	1626	2313	3753	3099	144	634	1271	1828	
Жашківський	5502	246	1211	2369	3133	5256	3090	140	704	1381	1709	
Звенигородськ	5986	250	1229	2515	3471	5736	3373	140	680	1409	1964	
Золотоніський	9703	432	2068	4170	5533	9271	5506	248	1193	2429	3077	
К-Шевченків.	5036	202	1030	2046	2990	4834	2256	78	454	915	1341	
Канівський	5964	288	1295	2505	3459	5676	2487	130	555	1083	1404	
Кам"янський	3498	138	790	1503	1995	3360	1931	81	429	825	1106	
Катеринопіл.	3647	164	772	1516	2131	3483	2072	99	440	847	1225	
Лисянський	3033	120	593	1211	1822	2913	1921	92	394	788	1133	
Маньківський	3813	168	804	1597	2216	3645	2353	107	492	958	1395	
Монастирищ.	4528	213	958	1823	2705	4315	2673	126	577	1128	1545	
Смілянський	4610	201	1014	1979	2631	4409	4610	201	1014	1979	2631	
Тальнівський	4706	196	962	1959	2747	4510	2442	108	512	1021	1421	
Уманський	6206	292	1378	2718	3488	5914	5889	281	1322	2588	3301	
Христинівськ.	5032	196	1025	2059	2973	4836	2835	108	575	1161	1674	
Черкаський	11197	528	2541	4931	6266	10669	11076	524	2517	4885	6191	
Чорнобаївськ.	5566	269	1237	2405	3161	5297	4333	195	968	1859	2474	
Чигиринський	3859	196	876	1723	2136	3663	2278	112	540	1040	1238	
Шполянський	5724	239	1138	2379	3345	5485	3359	144	673	1408	1951	
Разом по р-нах	106394	4735	22740	45097	61297	101659	70045	3157	15182	30026	40019	
Всього по обл.	165501	7555	35857	70995	94506	157946	70334	3169	15244	30159	40175	

на 1 січня 2019р. 168822 8550 39763 76304 92518 160272 72277 3641 17106 32828 39449

**Розподіл постійного населення (за даними ОСУ)
станом на 01.01.2020 рік по підрозділах ЦПМСД, ЛПУ ОТГ**

		Всього	в т.ч. 0-17
1	м. Черкаси по ОСУ в цілому	273198	44039
	ЦПМСД №1	52854	14584
	ЦПМСД №2	67715	14675
	ЦПМСД №3	64289	-
	ЦПМСД №4	37120	-
	ЦПМСД №5	51220	14780
2	Городищенський р-н по ОСУ в цілому	38404	5710
	в т.ч. ЦПМСД районний	32476	4951
	ЦПМСД с. Мліїв ОТГ	5928	759
3	Драбівський р-н по ОСУ в цілому	33136	4755
	в т.ч. ЦПМСД районний (без Зорівської частини Драбівського р-ну)	31922	4638
	*Драбівський куш Зорівської ОТГ (сс. Мехедівка + Вершина Згарська + Богданівка)	*1214	*117
4	Золотоніський р-н по ОСУ в цілому	67852	11432
	в т.ч. ЦПМСД м. Золотоноша	28195	5080
	ЦПМСД районний	39010	6245
	*Золотоніська частина Зорівської ОТГ (с. Зорівка)	*647	*107
	**Разом населення Зорівської ОТГ (Драбівська + Золотоніська частини)	**2133	**286
5	Катеринопільський р-н по ОСУ в цілому	23201	4395
	в т.ч. ЦПМСД районний	14212	2835
	ЦПМСД М. Калигірка ОТГ	3976	730
	ЛА ОТГ смт Єрки	5013	830
6	Маньківський р-н по ОСУ в цілому	26323	4530
	в т.ч. ЦПМСД районний	23836	4032
	ЦПМСД ОТГ смт Буки	2487	498
7	Черкаський р-н по ОСУ в цілому	73215	13104
	в т.ч. ЦПМСД районний	64070	11776
	ЦПМСД ОТГ с. Білозір'я з смт Ірдинь	9145 (в т.ч. 808)	1328 (в т.ч. 93)
8	Шполянський р-н по ОСУ в цілому	41168	6787
	в т.ч. ЦПМСД районний	36899	6459
	ЦПМСД ОТГ с. Матусів	4269	328

**РОЗПОДІЛ ПОСТІЙНОГО НАСЕЛЕННЯ ЗА МІСЦЕМ ПРОЖИВАННЯ
(% МІСЬКИХ/СІЛЬСЬКИХ МЕШКАНЦІВ)**

№ п/п	т	2005		2010		2015		2017		2018		2019		2020	
		Міське	Сільське	Міське	Сільське	Міське	Сільське	Міське	Сільське	Міське	Сільське	Міське	Сільське	Міське	Сільське
1.	м. Ватутіне	96,2	3,8	96,2	3,8	96,21	3,79	96,28	3,72	96,25	3,75	96,24	3,76	96,16	3,84
2.	Городищенський.	42,9	57,1	44,2	55,8	44,92	55,08	45,28	54,72	45,24	54,76	45,33	54,67	45,54	54,46
3.	Драбівський	24,9	75,1	25,6	74,4	25,95	74,05	26,09	73,91	18,37	81,63	18,45	81,55	18,52	81,48
4.	Жашківський	35,4	64,6	36,5	63,5	37,35	62,65	37,74	62,26	37,69	62,31	37,75	62,25	37,99	62,01
5.	Звенигородськ.	37,7	62,3	38,8	61,2	38,96	61,04	38,74	61,26	39,00	61,00	39,09	60,91	39,30	60,70
6.	Золотоніський	37,5	62,5	38,6	61,4	39,27	60,73	39,76	60,24	39,55	60,45	39,95	60,05	40,15	59,85
7.	К-Шевченківськ.	48,4	51,6	49,8	50,2	50,68	49,32	51,02	48,98	50,98	49,01	51,28	48,72	51,67	48,33
8.	Канівський	53,9	46,1	55,5	44,5	56,61	43,39	56,79	43,21	55,83	44,17	55,64	44,36	55,86	44,14
9.	Кам'янський	43,5	56,5	43,3	56,7	43,35	56,65	43,55	56,45	43,53	56,47	43,47	56,53	43,52	56,48
10.	Катеринопільс.	37,7	62,3	38,9	61,1	39,79	60,21	39,77	60,23	39,85	60,15	40,15	59,85	40,33	59,67
11.	Лисянський	30,2	69,8	32,5	67,5	33,28	66,72	33,15	66,85	33,47	66,53	33,63	66,37	33,87	66,13
12.	Маньківський	33,4	66,6	34,1	65,9	34,23	65,77	34,50	65,50	34,74	65,26	34,97	65,03	35,26	64,74
13.	Монастирищен.	33,6	66,4	34,2	65,8	34,36	65,64	34,52	65,48	34,43	65,57	34,52	65,48	34,41	65,59
14.	Смілянський		100,0		100,0		100,0		100,0		100,0		100,0		100,0
15.	Тальнівський	37,8	62,2	39,5	60,5	40,42	59,58	40,73	59,27	40,53	59,47	40,65	59,35	40,96	59,04
16.	Уманський	5,0	95,0	5,3	94,7	5,24	94,76	5,16	94,84	5,18	94,82	5,23	94,77	5,23	94,77
17.	Христинівський	40,6	59,4	40,8	59,2	40,86	59,14	40,82	59,18	40,86	59,14	40,72	59,28	40,59	59,41
18.	Черкаський	1,3	98,7	1,2	98,8	1,11	98,89	1,11	98,89	1,10	98,90	1,08	98,92	1,06	98,94
19.	Чорнобайвський	17,1	82,9	17,3	82,7	17,43	82,57	17,68	82,32	17,73	82,27	17,69	82,31	17,79	82,21
20.	Цигиринський	33,4	66,6	33,2	66,8	33,39	66,61	34,04	65,96	33,18	66,82	33,41	66,59	34,11	65,89
21.	Шполянський	38,0	62,0	38,9	61,1	39,10	60,90	39,33	60,67	39,27	60,73	39,43	60,57	39,87	60,13
	Разом по районах	30,7	69,3	31,4	68,6	31,73	68,27	31,86	68,14	31,33	68,67	31,40	68,60	31,55	68,45
	Всього по області	54,7	45,3	55,8	44,2	56,44	43,56	56,69	43,31	56,25	43,75	56,40	43,60	56,63	43,37

Віково-статевий склад населення Черкаської області на початок року
за даними відділу народонаселення облстатуправління (ОСУ)

Т	1991	%	1996	%	2001	%	2006	%	2011	%	2014	%
Чисельність населення ОСУ												
Всього	1526,7	100	1500,5	100	1431,0	100	1337,8	100	1281,8	100	1256,33	100
у т.ч. жінок	841,7	55,1	821,4	54,7	779,3	54,4	729,1	54,5	697,4	54,4	681,90	54,72
чолов.	685,0	44,9	679,1	45,3	651,7	45,6	608,7	45,5	584,4	45,6	574,43	45,72
Чисельність середньорічного постійного населення												
Всього	1530,9		1511,1		1438,8		1345,7		1286,7		1260,79	
міське	817,1	53,4	827,5	54,8	785,8	54,6	733,2	54,5	716,8	55,7	708,24	56,17
сільське	713,8	46,6	683,6	45,2	653,0	45,4	612,5	45,5	569,9	44,3	552,56	43,83
Повікова структура населення												
Працездатне населення всього	812,4	53,2	801,5	53,4	787,2	55,0	770,8	57,6	745,2	58,1	722,60	57,52
у т.ч. жінок 16-54р.	403,6	49,7	385,5	48,1	389,1	49,4	377,7	49,0	362,6	48,6	349,60	48,38
чолов. 16-59р.	408,8	50,3	416,0	51,9	398,1	50,6	393,1	51,0	382,6	51,3	373,0	51,62
Насел. старше праезд. віку всього	386,4	25,3	386,6	25,8	376,7	26,3	357,7	26,7	350,9	27,4	351,99	28,02
у т.ч. жінок 55 і ст.	277,0	71,7	282,4	73,0	259,3	68,8	249,2	69,7	244,4	69,6	244,20	69,38
чолов. 60 і ст.	109,4	28,3	104,2	27,0	117,4	31,2	108,5	30,3	106,5	30,4	107,80	30,62
Населення фертильного віку всього	672,5	44,0	689,4	45,9	689,4	48,2	660,4	49,4	627,3	48,9	599,37	47,71
у т.ч. жінок 15-49р.	344,9	51,3	353,0	51,2	351,6	51,0	366,7	55,5	318,5	50,8	303,31	50,64
Населення в віці:												
0-6р.	143,9	9,4	121,8	8,1	90,3	6,3	73,1	5,5	81,0	6,2	85,66	6,82
0-14р.	305,9	20,0	291,8	19,4	245,5	17,2	190,6	14,2	171,5	13,4	170,04	13,53
0-15р.	327,9	21,5	312,3	20,8	267,1	18,72	209,3	15,6	185,6	14,5	181,73	14,46
0-17р.	372,1	24,4	351,4	23,4	310,5	21,7	248,2	18,6	214,3	16,7	206,88	16,47
Кількість дітей на обліку дит.конс.												
Віком 0-14 років вкл.	312,8		287,3		243,4		184,4		168,1		165,42	
Віком 0-17 років вкл.							244,4		213,2		205,28	
Кількість підлітків 15-17 р. вкл.:												
по статуправлінню												
Всього	66208	4,3	59615	4,0	64959	4,5	57643	4,3	42781	3,3	36839	3,13
у т.ч. дівчат	32857	49,6	29519	49,5	32194	49,6	28064	48,7	20853	48,7	17918	48,64
юнаків	33351	50,4	30096	50,5	32765	50,4	29579	51,3	21928	51,2	18921	51,36

Віково-статевий склад населення Черкаської області на початок року

за даними відділу народонаселення облстагуправління (ОСУ) тис. осіб

Т	продовження												
	2015	%	2016	%	2017	%	2018	%	2019	%	2020	%	
Чисельність постійного населення ОСУ на кінець звітного року	Всього	1248,19	100	1239,34	100	1227,58	100	1216,73	100	1202,72	100	1188,51	100
	у т.ч. жінок	676,98	54,24	671,69	54,20	664,76	54,15	658,25	54,10	650,36	54,07	642,12	54,03
	чолов.	571,21	45,76	567,65	45,80	562,82	45,85	558,48	45,90	552,36	45,93	546,39	45,97
Чисельність середньорічного постійного населення	Всього	1252,26		1243,76		1233,46		1222,16		1209,73		1195,62	
	міське	705,63	56,35	702,50	56,48	698,26	56,61	691,56	56,58	681,38	56,32	675,68	56,51
	сільське	546,63	43,65	541,26	43,52	535,20	43,39	530,60	43,32	528,35	43,68	519,93	43,49
Повікова структура населення	Працездатне населення всього	713,57	57,17	703,26	56,74	690,96	56,29	679,88	55,88	667,29	55,48	656,17	55,21
	у т.ч. жінок 16-54р.	344,36	48,26	337,73	48,02	330,52	47,83	323,79	47,62	316,74	47,47	310,83	47,37
	чолов. 16-59р.	369,21	51,74	365,52	51,08	360,44	52,16	356,09	52,38	350,56	52,53	345,34	52,63
Насел. старше працезд. віку всього	у т.ч. жінок 55 і ст.	352,52	28,24	353,68	28,54	354,40	28,87	355,34	29,20	356,22	29,62	356,50	30,0
	чолов. 60 і ст.	244,38	69,32	245,57	69,43	246,07	69,43	246,75	69,44	246,99	69,34	246,46	69,13
	чолов. 60 і ст.	108,14	30,68	108,11	30,57	108,33	30,57	108,59	30,56	109,22	30,66	110,04	30,87
Населення фертильного віку всього	у т.ч. жінок 15-49р.	591,06	47,35	582,17	46,97	571,29	46,54	562,32	46,22	552,30	45,92	543,22	45,71
		298,49	50,50	293,52	50,42	287,45	50,32	282,33	50,21	276,78	50,11	271,58	49,99
	0-6р.	86,16	6,90	85,16	6,87	83,12	6,77	80,32	6,60	76,30	6,34	70,99	5,97
	0-14р.	171,16	13,71	171,97	13,87	172,19	14,03	171,35	14,08	168,82	14,04	165,50	13,92
0-15р.		182,10	14,59	182,40	14,72	182,22	14,84	181,52	14,92	179,22	14,90	175,84	14,79
	0-17р.	205,42	16,46	204,04	16,46	203,10	16,54	201,48	16,56	198,67	16,52	195,66	16,46
Кількість дітей на обліку дит.конс.	Віком 0-14 років вкл.	168,22		169,15		169,31		168,59		164,50		162,18	
	Віком 0-17 років вкл.	206,14		204,88		203,76		202,09		197,55		194,09	
	Кількість підлітків 15-17 р. вкл.												
за даними ОСУ:	Всього	34262	2,74	32071	2,59	30905	2,61	30128	2,48	29845	2,48	30161	2,54
	у т.ч. дівчат	16586	48,41	15535	48,44	14934	48,32	14647	48,62	14535	48,70	14739	48,87
	юнаків	17676	51,59	16536	51,56	15971	51,68	15481	51,38	15310	51,30	15422	51,13

Віково-статевий склад сільського населення Черкаської області на початок року

за даними відділу народонаселення обласного управління (ОСУ)

Т	1991	%	1996	%	2001	%	2006	%	2011	%	2014	%
Чисельність постійного населення												
ОСУ на кінець звітного року												
Всього	716,8	100	682,3	100	649,3	100	606,4	100	566,60	100	549,53	100
у т.ч. жінок	405,3	56,5	381,9	56,0	358,4	55,2	331,1	54,6	307,69	54,30	296,46	53,95
чолов.	311,5	43,5	300,4	44,0	290,9	44,8	275,3	45,4	258,90	45,70	253,07	46,05
Чисельність середньорічного постійного населення	713,8		682,6		653,0		612,4		569,86		552,56	
Повікова структура населення												
Працездатне населення												
Всього	338,8	47,3	320,2	46,9	313,9	48,3	310,5	51,2	302,25	53,34	296,11	53,88
у т.ч. жінок 16-54р.	161,0	47,5	145,3	45,4	148,3	47,2	145,1	46,7	141,08	46,68	137,63	46,48
чолов. 16-59р..	177,8	52,5	174,9	54,6	165,6	52,8	165,4	53,3	161,17	53,32	158,48	53,52
Насел. старше працезд. віку												
Всього	244,3	34,1	234,4	34,4	218,3	33,6	198,4	32,7	180,07	31,78	173,02	31,48
у т.ч. жінок 55 і ст.	178,7	73,1	173,7	74,1	152,5	69,9	138,2	69,6	125,43	69,66	119,78	69,23
чолов. 60 і ст.	65,6	26,9	60,7	25,9	65,8	30,1	60,2	30,4	54,63	30,34	53,24	30,77
Жіноче населення фертильного віку (15-49р.)	128,4	17,9			133,6	20,6	129,0	21,3	124,74	22,02	120,44	21,92
Населення в віці:												
0-6р.	56,7	7,9	50,7	7,4	42,8	6,6	33,3	5,5	34,36	6,06	36,62	6,66
0-14р.	124,1	17,3	119,3	17,5	108,1	16,6	89,1	14,7	77,50	13,7	74,68	13,59
0-15р.	133,7	18,6	127,7	18,6	117,1	18,0	97,4	16,1	84,28	14,87	80,39	14,63
0-17р.							113,6	18,7	97,53	17,21	92,05	16,75

Віково-статевий склад сільського населення Черкаської області на початок року

за даними відділу народонаселення облстатуправління (ОСУ)

продовження

т	2015	%	2016	%	2017	%	2018	%	2019	%	2020	%
Чисельність постійного населення ОСУ на кінець звітного року	543,73	100	538,78	100	531,61	100	532,32	100	524,38	100	515,49	100
	293,02 250,71	53,89 46,11	289,94 248,84	53,81 46,19	285,70 245,91	53,74 46,26	285,43 246,89	53,62 46,38	280,64 243,74	53,52 46,48	275,31 240,18	53,41 46,59
Чисельність середньорічного постійного населення	546,63		541,26		535,20		530,60		528,35		519,93	
Повікова структура населення												
Працездатне населення												
Всього	293,15	53,91	290,25	53,87	285,84	53,77	286,32	53,79	281,39	53,66	276,18	53,58
у т.ч. жінок 16-54р. чолов. 16-59р.	136,19 156,96	46,46 53,54	134,31 155,94	46,27 53,73	132,02 153,82	46,19 53,81	131,95 154,37	46,08 53,92	129,20 152,19	45,92 54,08	126,51 149,67	45,81 54,19
Насел. старше працезд. віку												
Всього	170,84	31,42	169,49	31,46	167,49	31,51	167,45	31,46	166,25	31,70	164,61	31,93
у т.ч. жінок 55 і ст. чолов. 60 і ст.	118,17 52,67	69,17 30,83	117,36 52,13	69,24 30,76	115,85 51,64	69,17 30,83	115,63 51,82	69,05 30,95	114,45 51,80	68,84 31,16	112,87 51,73	68,57 31,43
Жіноче населення фертиль- ного віку (15-49р.)	119,07	21,90	117,74	21,85	115,53	21,73	115,42	21,68	112,86	21,52	110,19	21,37
Населення в віці:												
0-6р.	36,96	6,80	36,48	6,77	35,60	6,70	34,86	6,55	32,83	6,26	30,16	5,85
0-14р.	74,46	13,69	73,96	13,72	73,72	13,87	73,89	13,88	72,28	13,78	70,33	13,64
0-15р.	79,77	14,67	79,04	14,66	78,28	14,72	78,56	14,76	76,74	14,63	74,70	14,49
0-17р.	90,83	16,70	89,30	16,57	88,38	16,62	87,94	16,52	85,55	16,32	83,39	16,18

Кількість постійного населення Черкаської області станом на початок року

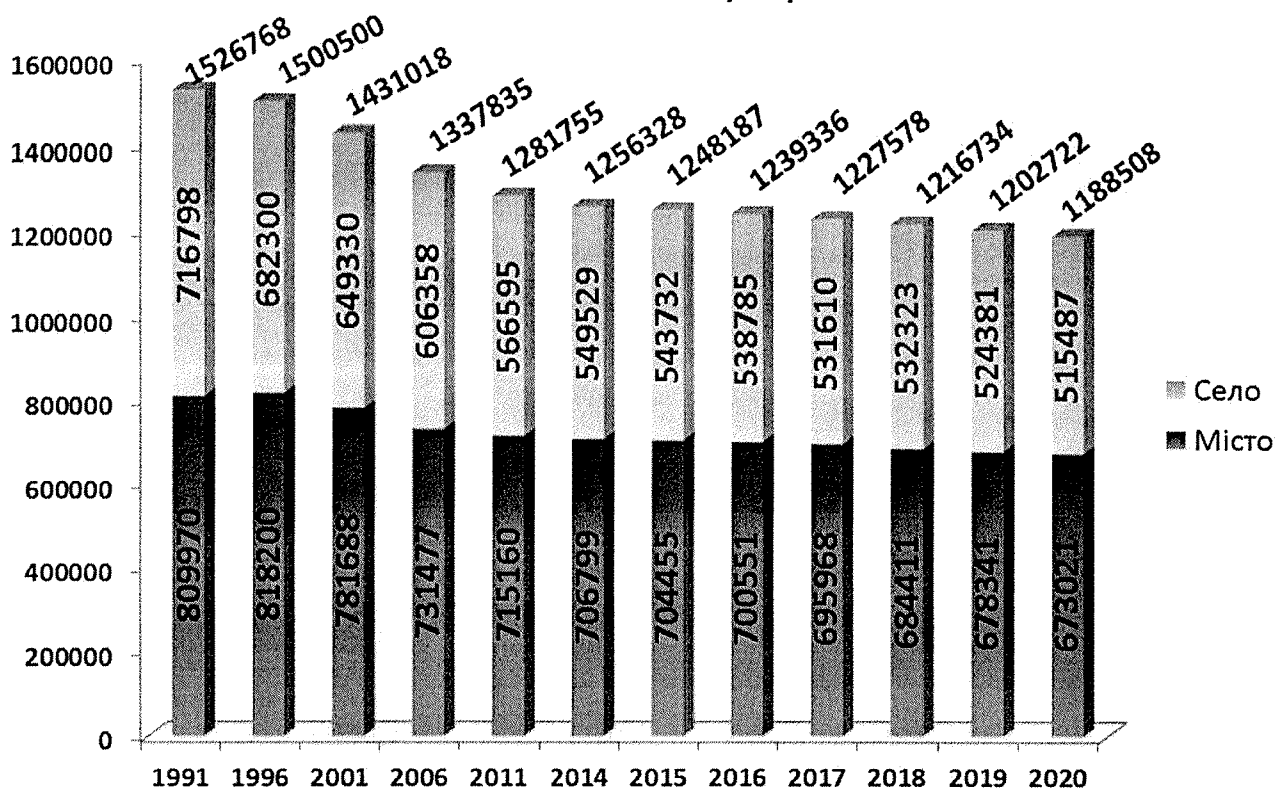

Повікова структура населення Черкаської області станом на 01.01.2020 року

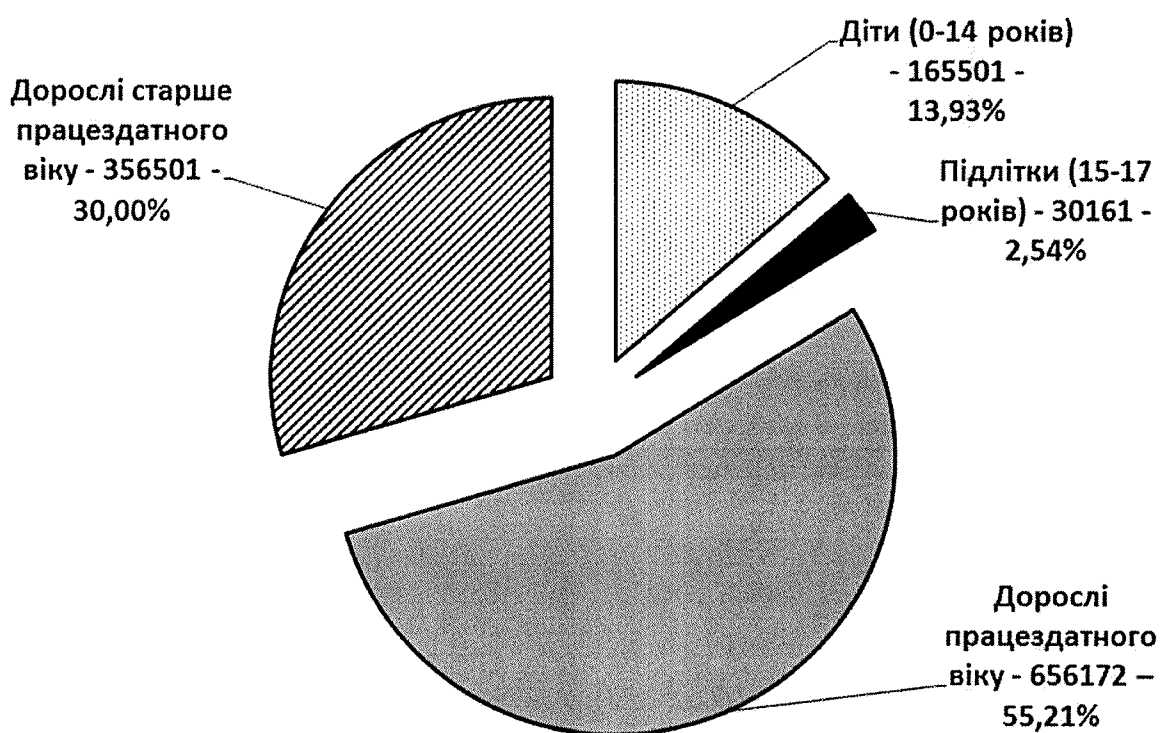

**Розподіл постійного населення за статтю і віком
на 1 січня 2020 року (за даними ОСУ)**

Міські поселення та сільська місцевість

Вік (років)	Абсолютні дані			Повікова структура		
	Обидві статі	Чоловіки	Жінки	Обидві статі	Чоловіки	Жінки
Від 0-1	7555	3928	3627	0,64	0,72	0,56
1-4	39557	20580	18977	3,33	3,77	2,96
5-9	60689	31378	29321	5,11	5,74	4,56
10-14	57700	29851	27849	4,85	5,46	4,34
15-19	48703	25009	23694	4,10	4,58	3,69
20-24	57914	29588	28326	4,87	5,42	4,41
25-29	77154	39473	37681	6,49	7,22	5,87
30-34	96187	49052	47135	8,09	8,98	7,34
35-39	90684	45806	44878	7,63	8,38	6,99
40-44	84119	40832	43287	7,08	7,47	6,74
45-49	88460	41880	46580	7,44	7,66	7,25
50-54	82646	38328	44318	6,95	7,01	6,90
55-59	90426	40639	49787	7,61	7,44	7,75
60-64	80913	34217	46696	6,81	6,26	7,27
65-69	73204	28561	44643	6,16	5,23	6,95
70 і старші	152597	47265	105332	12,84	8,65	16,40
Разом	1188508	546387	642121	100,0	100,0	100,0
З них 0-14	165501	85737	79764	13,92	15,69	12,42
0-15	175835	91004	84831	14,79	16,66	13,21
0-17	195662	101159	94503	16,46	18,51	14,72
15-17	30161	15422	14739	2,54	2,82	2,30
15-49	543221	271640	271581	45,71	49,72	42,29
Працездатного віку: чол. 16-59 жін. 16-54	656172	345340	310832	55,21	63,20	48,41
Старше працездатного віку	356501	110043	246458	30,0	20,14	38,38

**Розподіл постійного населення за статтю і віком
на 1 січня 2020 року (за даними ОСУ)**

Міські поселення

Вік (років)	Абсолютні дані			Повікова структура		
	Обидві статі	Чоловіки	Жінки	Обидві статі	Чоловіки	Жінки
Від 0-1	4386	2287	2099	0,65	0,75	0,57
1-4	22694	11804	10890	3,37	3,85	2,97
5-9	34758	17918	16840	5,16	5,85	4,59
10-14	33329	17184	16145	4,95	5,61	4,40
15-19	26866	13824	13042	3,99	4,51	3,56
20-24	29758	15263	14495	4,42	4,98	3,95
25-29	42001	21002	20999	6,24	6,86	5,72
30-34	57303	27991	29312	8,51	9,14	7,99
35-39	60009	29793	30216	8,92	9,73	8,24
40-44	50555	24108	26447	7,51	7,87	7,21
45-49	50181	23296	26885	7,46	7,61	7,33
50-54	46375	20519	25856	6,89	6,70	7,05
55-59	53133	22912	30221	7,89	7,48	8,24
60-64	47245	19311	27934	7,02	6,31	7,62
65-69	42027	15988	26039	6,24	5,22	7,10
70 і старші	72401	23010	49391	10,76	7,51	13,46
Разом	673021	306210	366811	100,0	100,0	100,0
З них 0-14	95167	49193	45974	14,14	16,07	12,53
0-15	101138	52233	48905	15,03	17,06	13,33
0-17	112274	57882	54392	16,68	18,90	14,83
15-17	17107	8689	8418	2,54	2,84	2,29
15-49	316673	155277	161396	47,05	50,71	44,0
Працездатного віку: чол. 16-59 жін. 16-54	379989	195668	184321	56,46	63,90	50,25
Старше працездатного віку	191894	58309	133585	28,51	19,04	36,42

**Розподіл постійного населення за статтю і віком
на 1 січня 2020 року (за даними ОСУ)**

Сільська місцевість

Вік (років)	Абсолютні дані			Повікова структура		
	Обидві статі	Чоловіки	Жінки	Обидві статі	Чоловіки	Жінки
Від 0-1	3169	1641	1528	0,61	0,68	0,56
1-4	16863	8776	8087	3,27	3,65	2,94
5-9	25931	13460	12471	5,03	5,60	4,53
10-14	24371	12667	11704	4,73	5,27	4,25
15-19	21837	11185	10652	4,24	4,66	3,87
20-24	28156	14325	13831	5,46	5,96	5,02
25-29	35153	18471	16682	6,82	7,69	6,06
30-34	38884	21061	17823	7,54	8,77	6,47
35-39	30675	16013	14662	5,95	6,67	5,32
40-44	33564	16724	16840	6,51	6,96	6,12
45-49	38279	18584	19695	7,42	7,74	7,15
50-54	36271	17809	18462	7,04	7,41	6,71
55-59	37293	17727	19566	7,23	7,38	7,11
60-64	33668	14906	18762	6,53	6,21	6,81
65-69	31177	12573	18604	6,05	5,23	6,76
70 і старші	80196	24255	55941	15,56	10,10	20,32
Разом	515487	240177	275310	100,0	100,0	100,0
З них 0-14	70334	36544	33790	13,64	15,22	12,27
0-15	74697	38771	35926	14,49	16,14	13,05
0-17	83388	43277	40111	16,18	18,02	14,57
15-17	13054	6733	6321	2,53	2,80	2,30
15-49	226548	116363	110185	43,95	48,45	40,02
Працездатного віку: чол. 16-59 жін. 16-54	276183	149672	126511	53,58	62,32	45,95
Старше працездатного віку	164607	51734	112873	31,93	21,54	41,0

**Формування приросту (зниження)
чисельності населення Черкаської області за 2019 рік**

Міські поселення та сільська місцевість

п.н./ АКУШ-ГИН.ПОКАЗ/ народж_перинат_см/ сбор_19	Осіб				2020 у % до 2019р.	На 1000 жителів	
	Наявне населення на 1 січня 2019р.	Загальні зміни	у т.ч. Природ- ний приріст	Наявне населення на 1 січня 2020р.		Загальні зміни	Природ- ний приріст
Черкаська область	1206351	-14214	-12082	1192137	98,8	-11,9	-10,0
м. Черкаси	277258	-1593	-1565	275665	99,4	-5,8	-5,6
м. Сміла	67534	-561	-529	66973	99,2	-8,3	-7,8
м. Умань	83162	-559	-397	82603	99,3	-6,7	-4,8
м. Ватутіне	17024	-181	-209	16843	98,9	-10,7	-12,4
Городищенський	39137	-650	-547	38487	98,3	-16,7	-14,1
Драбівський	33668	-736	-546	32932	97,8	-22,1	-16,4
Жашківський	35801	-656	-497	35145	98,2	-18,5	-14,0
Звенигородський	42881	-705	-549	42176	98,4	-16,6	-13,0
Золотоніський	68687	-738	-778	67949	98,9	-10,8	-11,4
К-Шевченківський	41305	-680	-574	40625	98,4	-16,6	-14,0
Канівський	42615	-431	-499	42184	99,0	-10,2	-11,7
Кам'янський	26195	-428	-375	25767	98,4	-16,5	-14,4
Катеринопільський	23412	-319	-223	23093	98,6	-13,7	-9,6
Лисянський	22714	-512	-295	22202	97,7	-22,8	-13,1
Маньківський	26649	-438	-322	26211	98,4	-16,6	-12,2
Монастирищенський	35315	-498	-295	34817	98,6	-14,2	-8,5
Смілянський	31704	-437	-412	31267	98,6	-13,9	-13,1
Тальнівський	32519	-645	-384	31874	98,0	-20,0	-12,0
Уманський	42552	-558	-459	41994	98,7	-13,2	-10,8
Христинівський	33981	-502	-428	33479	98,5	-14,9	-12,7
Черкаський	74543	-660	-800	73883	99,1	-8,89	-10,7
Чорнобаївський	39926	-579	-495	39347	98,5	-14,6	-12,5
Чигиринський	25948	-538	-401	25410	97,9	-21,0	-15,6
Шполянський	41821	-610	-503	41211	98,5	-14,7	-12,1

Природний рух населення Черкаської області (на 1000 населення)

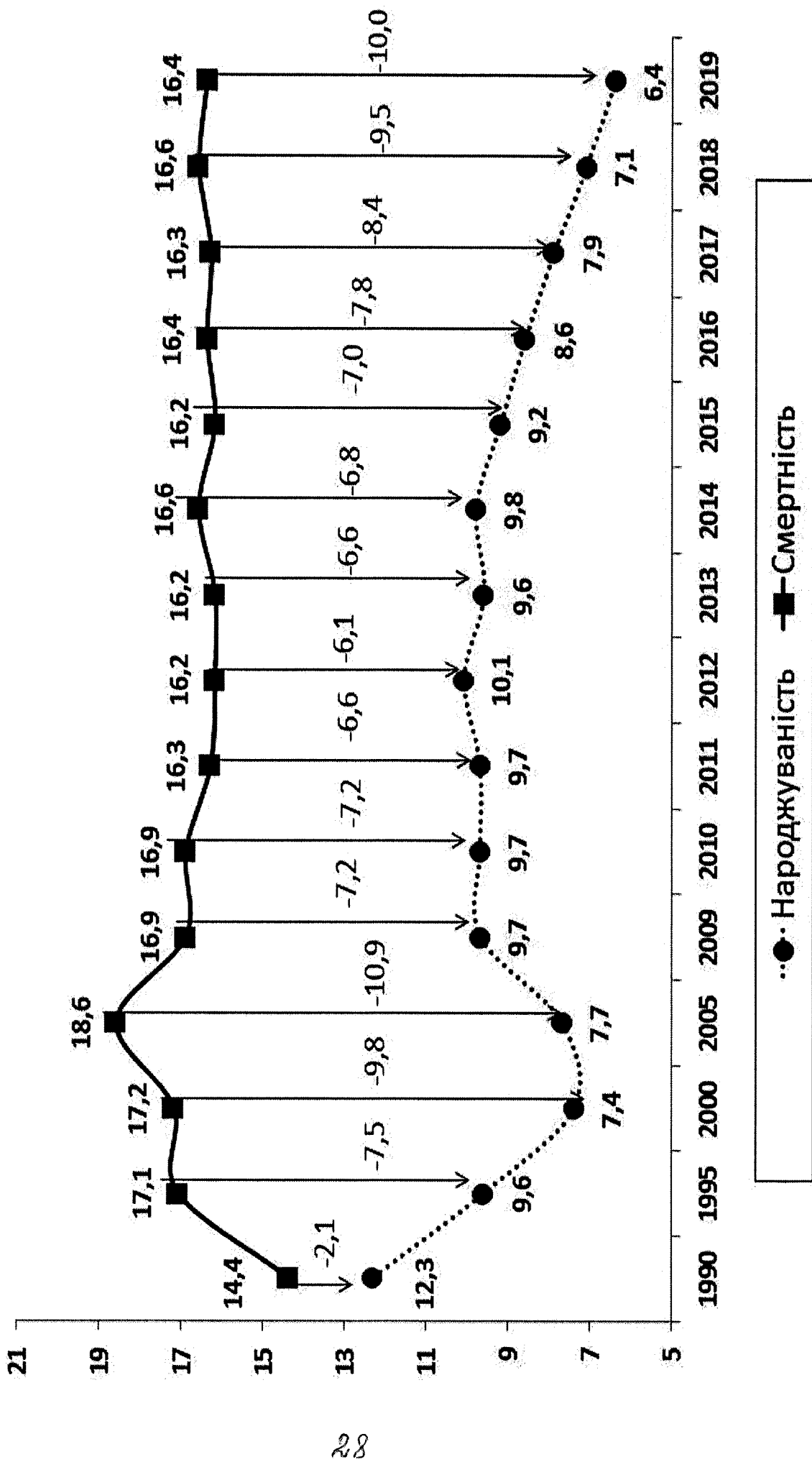

ДЕМОГРАФІЧНІ ДАНІ

Т	1990	1995	2000	2005	2009	2010	2011	2012	2013	2014	2015	2016	2017	2018	2019
Народилося (абс.дані)	18861	14474	10668	10428	12594	12462	12473	12798	12100	12351	11508	10582	9640	8637	7620
Народжуваність на 1000 нас.	12,3	9,6	7,4	7,7	9,7	9,7	9,7	10,1	9,6	9,8	9,2	8,6	7,9	7,1	6,4
Померло (абс.дані)	22029	25774	24786	25090	22001	21820	20848	20667	20477	20800	20171	20267	20034	20181	19702
Смертність на 1000 нас.	14,4	17,1	17,2	18,6	16,9	16,9	16,3	16,2	16,2	16,6	16,2	16,4	16,3	16,6	16,4
Природний приріст (абс. дані)	-3168	-11300	-14118	-14662	-9407	-9358	-8375	-7869	-8377	-8449	-8663	-9685	-10394	-11544	-12082
Природний приріст на 1000 нас.	-2,1	-7,5	-9,8	-10,9	-7,2	-7,2	-6,6	-6,1	-6,6	-6,8	-7,0	-7,8	-8,4	-9,5	-10,0
Народжуваність на 1000 міського нас.	14,2	9,5	6,9	8,2	9,9	9,8	9,9	10,1	9,7	9,8	9,3	8,6	7,9	7,3	6,5
Смертність на 1000 міського нас.	10,0	12,2	12,8	14,1	13,3	13,1	12,8	13,2	13,0	13,3	13,1	13,3	13,5	13,9	14,0
Природний приріст на 1000 міського нас.	+4,4	-2,7	-5,9	-5,9	-3,4	-3,3	-2,9	-3,1	-3,3	-3,5	-3,8	-4,7	-5,6	-6,6	-7,5
Народжуваність на 1000 сільськ. нас.	10,2	9,7	8,0	7,2	9,4	9,5	9,5	10,0	9,4	9,9	9,1	8,5	7,8	6,9	6,1
Смертність на 1000 сільськ. нас.	19,4	23,0	22,5	24,1	21,5	21,7	20,7	20,2	20,3	20,8	20,2	20,4	20,1	20,2	19,7
Природний приріст на 1000 сільськ.нас.	-9,2	-13,3	-14,5	-16,9	-12,1	-12,2	-11,2	-10,2	-10,9	-10,9	-11,1	-11,9	-12,3	-13,3	-13,6
Померло дітей віком від 0 до 14 років (абс.)	375	346	231	180	180	171	148	175	119	157	133	125	114	128	98
Показник на 1000 нас. відповідного віку	1,2	1,16	0,95	0,94	1,04	1,0	0,87	1,03	0,70	0,92	0,77	0,73	0,66	0,76	0,59*
Померло дітей віком від 0 до 17 років (абс.)				222	202	200	171	198	139	180	151	144	119	148	110
Показник на 1000 нас. відповідного віку				0,88	0,92	0,93	0,81	0,95	0,67	0,88	0,74	0,71	0,59	0,74	0,56*
В т. ч. діти від 0 до 1 року	207	196	115	107	132	125	101	122	89	109	87	89	78	80	60
Показник на 1000 народжених живими	10,8	13,4	10,6	10,2	10,5	10,0	8,1	9,6	7,3	8,85	7,5	8,4	8,0	9,1	7,7
Смертність населення працездатного віку: всього (абс)	3950	5196	4525	5114	4020	3572	3577	3525	3396	3398	3238	3185	3207	3307	3273
Показник на 1000 нас.	4,86	6,4	5,7	6,6	5,35	4,79	4,85	4,82	4,70	4,76	4,60	4,61	4,72	4,96	4,99*
в т. ч. чоловіків (абс.)	3078	4279	3646	4135	3235	2853	2884	2820	2730	2724	2578	2531	2575	2646	2659
Показник на 1000 нас.	7,51	10,2	9,15	10,5	8,4	7,46	7,61	7,50	7,32	7,38	7,05	7,02	7,23	7,55	7,70*
в т. ч. жінок (абс.)	872	917	879	979	785	719	693	705	666	674	660	654	632	661	614
Показник на 1000 нас.	2,17	2,36	2,28	2,6	2,1	1,98	1,93	1,99	1,90	1,96	1,95	1,98	1,95	2,09	1,98*
Середня очікувана тривалість життя (за даними Держкомстату) всього	71,00	68,17	68,62	68,46	69,85	70,91	71,28	71,25	71,85	71,46	72,04	72,07	72,2	71,78	
в т.ч. чоловіків	65,85	62,66	63,20	62,67	64,36	65,76	66,14	66,09	66,92	66,24	67,10	67,23	67,19	66,60	
жінок	75,57	73,63	74,07	74,46	75,37	75,90	76,27	76,25	76,59	76,55	76,76	76,69	77,03	76,85	

*на постійне населення станом на 01.01.2020 р.

Природний рух населення (абс.дані)

	п.н/акущ-гін.показ. народж. пернат. см/бор.,19	Народилось			Померло			Природний приріст		
		2017	2018	2019	2017	2018	2019	2017	2018	2019
1	м. Черкаси	2199	2050	1902	3352	3448	3467	-1153	-1398	-1565
2	м. Сміла	457	391	360	879	901	889	-422	-510	-529
3	м. Умань	702	613	544	928	969	941	-226	-356	-397
4	м. Ватутіне	104	107	70	253	261	279	-149	-154	-209
	РАЗОМ	3462	3161	2876	5412	5579	5576	-1950	-2418	-2700
5	Городищенський	307	251	213	760	758	760	-453	-507	-547
6	Драбівський	219	164	185	661	683	731	-442	-519	-546
7	Жашківський	344	272	247	746	772	744	-402	-500	-497
8	Звенигородський	331	317	257	843	874	806	-512	-557	-549
9	Золотоніський	566	517	435	1220	1256	1213	-654	-739	-778
10	К-Шевченківський	288	274	205	807	738	779	-519	-464	-574
11	Канівський	334	318	283	809	820	782	-475	-502	-499
12	Кам'янський	245	183	139	551	550	514	-306	-367	-375
13	Катеринопільський	212	153	154	432	447	377	-220	-294	-223
14	Лисянський	150	160	121	445	431	416	-295	-271	-295
15	Маньківський	221	204	169	541	478	491	-320	-274	-322
16	Монастирищенський	282	218	212	494	525	507	-212	-307	-295
17	Смілянський	261	259	220	681	644	632	-420	-385	-412
18	Тальнівський	239	260	198	667	664	582	-428	-404	-384
19	Уманський	395	305	294	769	837	753	-374	-532	-459
20	Хрестинівський	293	247	198	650	653	626	-357	-406	-428
21	Черкаський	648	615	502	1280	1316	1302	-632	-701	-800
22	Чорнобаївський	313	267	275	881	808	770	-568	-541	-495
23	Чигиринський	229	208	200	588	569	601	-359	-361	-401
24	Шполянський	301	284	237	797	779	740	-496	-495	-503
	Разом по районах	6178	5476	4744	14622	14602	14126	-8444	-9126	-9382
	Всього по області	9640	8637	7620	20034	20181	19702	-10394	-11544	-12082

Природний рух населення (показник на 1000 населення)

	П.Ніжко, доц. АКОШТИН, ПОКАЗІ народж_перинат_см_сбор_19	Народжуваність			Смертність			Природний приріст		
		2017	2018	2019*	2017	2018	2019*	2017	2018	2019*
1	м. Черкаси	7,8	7,4	6,9	11,9	12,4	12,5	-4,1	-5,0	-5,6
2	м. Сміла	6,7	5,8	5,4	12,8	13,3	13,2	-6,1	-7,5	-7,8
3	м. Умань	8,3	7,3	6,6	11,0	11,6	11,4	-2,7	-4,3	-4,8
4	м. Ватутіне	6,0	6,3	4,1	14,7	15,3	16,5	-8,7	-9,0	-12,4
	РАЗОМ	7,7	7,1	6,5	12,0	12,5	12,6	-4,3	-5,4	-6,1
5	Городищенський	7,7	6,4	5,5	19,0	19,2	19,6	-11,3	-12,8	-14,1
6	Драбівський	6,3	4,8	5,6	19,1	20,1	22,0	-12,8	-15,3	-16,4
7	Жашківський	9,4	7,5	7,0	20,4	21,4	21,0	-11,0	-13,9	-14,0
8	Звенигородський	7,6	7,3	6,0	19,2	20,2	19,0	-11,6	-12,9	-13,0
9	Золотоніський	8,1	7,5	6,4	17,5	18,2	17,8	-9,4	-10,7	-11,4
10	К-Шевченківський	6,8	6,6	5,0	19,1	17,7	19,0	-12,3	-11,1	-14,0
11	Канівський	7,7	7,4	6,7	18,6	19,1	18,4	-10,9	-11,7	-11,7
12	Кам'янський	9,1	6,9	5,4	20,5	20,8	19,8	-11,4	-13,9	-14,4
13	Катеринопільський	8,9	6,5	6,6	18,1	18,9	16,2	-9,2	-12,4	-9,6
14	Лисянський	6,5	7,0	5,4	19,2	18,8	18,5	-12,7	-11,8	-13,1
15	Манківський	8,1	7,6	6,4	19,9	17,8	18,6	-11,8	-10,2	-12,2
16	Монастирищенський	7,9	6,1	6,0	13,8	14,8	14,5	-5,9	-8,7	-8,5
17	Смілянський	8,2	8,1	7,0	21,4	20,2	20,1	-13,2	-12,1	-13,1
18	Тальнівський	7,1	7,9	6,1	19,9	20,2	18,1	-12,8	-12,3	-12,0
19	Уманський	9,2	7,1	7,0	18,0	19,6	17,8	-8,8	-12,5	-10,8
20	Христинівський	8,5	7,2	5,9	18,8	19,1	18,6	-10,3	-11,9	-12,7
21	Черкаський	8,6	8,2	6,8	17,0	17,6	17,5	-8,4	-9,4	-10,7
22	Чорнобаївський	7,7	6,6	6,9	21,7	20,1	19,4	-14,0	-13,5	-12,5
23	Чигиринський	8,7	7,9	7,8	22,2	21,7	23,4	-13,5	-13,8	-15,6
24	Шполянський	7,1	6,7	5,7	18,7	18,5	17,8	-11,6	-11,8	-12,1
	Разом по районах	8,0	7,1	6,3	18,9	19,0	18,7	-10,9	-11,9	-12,4
	Всього по області	7,9	7,1	6,4	16,3	16,6	16,4	-8,4	-9,5	-10,0
	Україна	9,4	8,7	8,1	14,5	14,8	14,7	-5,1	-6,1	-6,6

* на середньорічне наявне населення за 2019 рік - 1199244

Показники природного руху населення області за 2019 рік

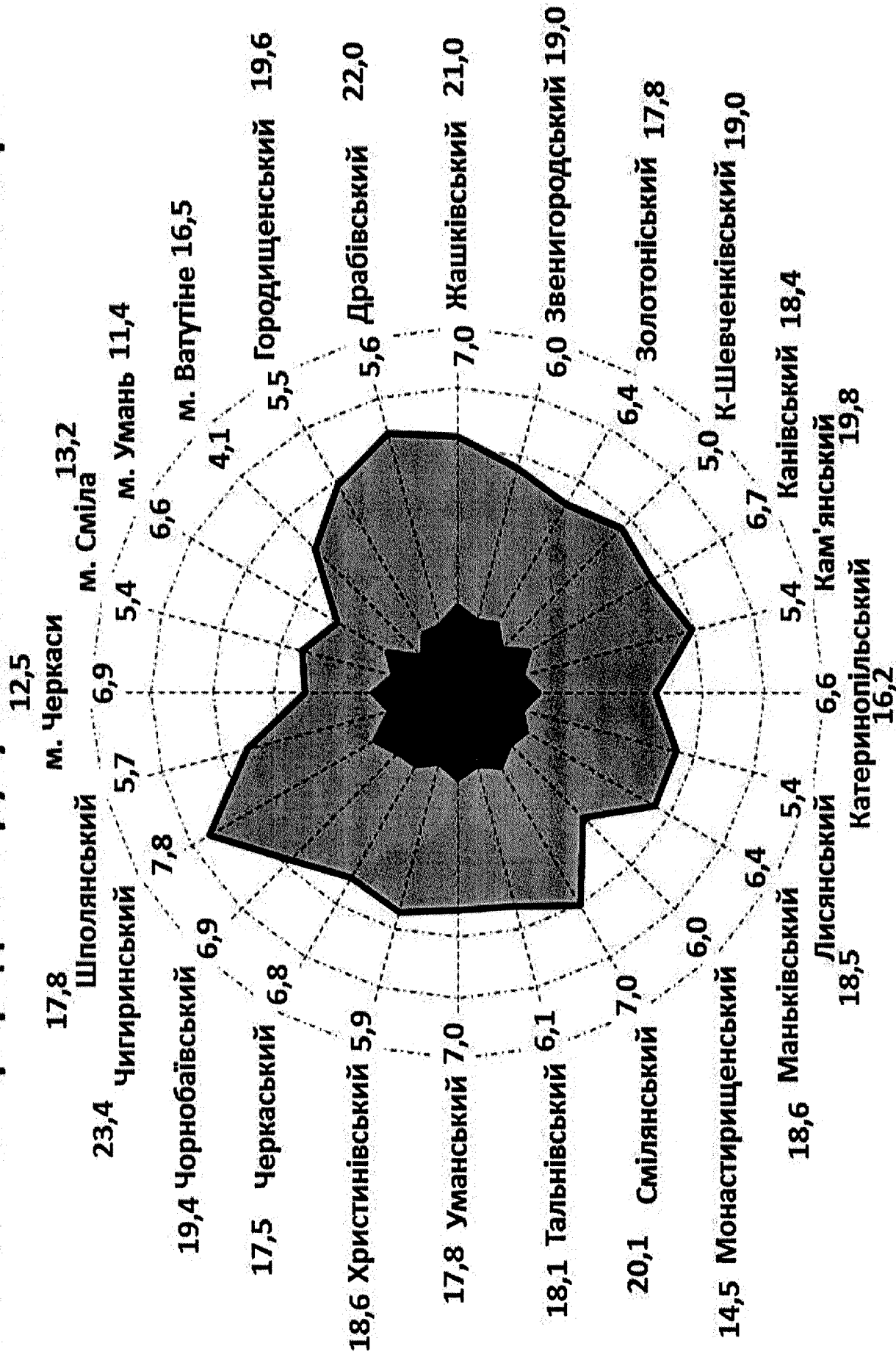

Смертність по області - 16.4
 Народжуваність по області - 6.4

ПРИРОДНИЙ РУХ МІСЬКОГО НАСЕЛЕННЯ (АБС. ДАНІ)

	народилось						померло						природний приріст					
	2005	2010	2015	2018	2019		2005	2010	2015	2018	2019		2005	2010	2015	2018	2019	
	2285	2710	2648	2035	1893		3422	3257	3311	3446	3467		-1137	-547	-663	-1411	-1574	
1 м. Черкаси	508	575	610	391	360		1115	938	866	900	888		-607	-363	-256	-509	-528	
2 м. Сміла	817	912	734	613	544		954	945	909	969	941		-137	-33	-175	-356	-397	
3 м. Умань	105	129	105	105	68		295	279	277	245	268		-190	-150	-172	-140	-200	
4 м. Ватутіне	3715	4326	4097	3144	2865		5786	5419	5363	5560	5564		-2071	-1093	-1266	-2416	-2699	
5 Городищенський	125	178	168	125	108		360	345	304	319	316		-235	-167	-136	-194	-208	
6 Драбівський	57	88	77	42	43		199	178	158	101	118		-142	-90	-81	-59	-75	
7 Жашківський	143	174	168	130	110		212	234	240	237	201		-69	-60	-72	-107	-91	
8 Звенигородський	168	198	182	142	116		362	326	307	329	276		-194	-128	-125	-187	-160	
9 Золотоніський	263	318	269	214	185		507	409	398	389	378		-244	-91	-129	-175	-193	
10 К-Шевченківський	190	204	192	135	126		380	372	328	352	391		-190	-168	-136	-217	-265	
11 Канівський	221	288	245	187	154		371	340	341	367	351		-150	-52	-96	-180	-197	
12 Кам'янський	115	120	102	80	57		250	247	200	238	214		-135	-127	-98	-158	-157	
13 Катеринопільський	102	117	98	68	61		198	130	155	162	136		-96	-13	-57	-94	-75	
14 Лисянський	75	91	75	48	28		122	102	96	98	106		-47	-11	-21	-50	-78	
15 Маньківський	88	100	103	82	58		132	132	133	127	158		-44	-32	-30	-45	-100	
16 Монастирищенськ.	136	122	111	102	86		196	151	176	153	161		-60	-29	-65	-51	-75	
17 Смілянський																		
18 Тальнівський	150	186	141	122	85		290	195	215	239	191		-140	-9	-74	-117	-106	
19 Уманський	11	27	21	12	11		44	22	55	44	29		-33	5	-34	-32	-18	
20 Христинівський	134	165	162	114	90		274	283	225	256	268		-140	-118	-63	-142	-178	
21 Черкаський	7	7	10	5	4		17	18	13	17	19		-10	-11	-3	-12	-15	
22 Чорнобаївський	71	79	85	58	77		149	126	106	128	106		-78	-47	-21	-70	-29	
23 Чигиринський	113	118	99	82	86		225	200	179	164	204		-112	-82	-80	-82	-118	
24 Шполянський	162	173	193	114	92		312	264	263	272	321		-150	-91	-70	-158	-229	
Разом по районах	2331	2753	2501	1862	1577		4600	4074	3892	3992	3944		-2269	-1321	-1391	-2130	-2367	
Всього по області	6046	7079	6598	5006	4442		10386	9493	9255	9552	9508		-4340	-2414	-2657	-4546	-5066	

Природний рух міського населення на 1000 відповідного населення

	народжуваність					смертність					природний приріст				
	2005	2010	2015	2018	2019	2005	2010	2015	2018	2019	2005	2010	2015	2018	2019
1 м.Черкаси	7,8	9,4	9,3	7,3	6,9	11,7	11,3	11,7	12,4	12,6	-3,9	-1,9	-2,4	-5,1	-5,7
2 м.Сміла	7,4	8,4	8,9	5,8	5,4	16,2	13,7	12,6	13,3	13,2	-8,8	-5,3	-3,7	-7,5	-7,8
3 м.Умань	9,3	10,4	8,5	7,3	6,6	10,9	10,8	10,5	11,6	11,4	-1,6	-0,4	-2,0	-4,3	-4,8
4 м.Ваутіне	5,5	7,2	6,2	6,4	4,2	15,6	15,6	16,3	14,9	16,4	-10,0	-8,4	-10,1	-8,5	-12,2
Разом	7,9	9,4	9,0	7,1	6,5	12,4	11,7	11,8	12,5	12,6	-4,4	-2,3	-2,8	-5,4	-6,1
5 Городищенський	6,3	9,3	9,1	7,0	6,1	18,2	18,1	16,4	17,8	17,8	-11,9	-8,8	-7,3	-10,8	-11,7
6 Драбівський	5,6	9,0	8,2	6,6	6,8	19,6	18,2	16,9	15,8	18,7	-14,0	-9,2	-8,7	-9,2	-11,9
7 Жашківський	9,4	12,1	11,9	9,5	8,1	14,0	16,2	17,0	17,3	14,9	-4,5	-4,1	-5,1	-7,8	-6,8
8 Звенигородський	8,7	10,8	10,4	8,4	6,9	18,9	17,7	17,5	19,4	16,5	-10,1	-6,9	-7,1	-11,0	-9,6
9 Золотоніський	9,2	11,2	9,5	7,7	6,7	17,8	14,4	14,1	14,0	13,6	-8,6	-3,2	-4,6	-6,3	-6,9
10 К-Шевченківський	8,3	9,1	8,7	6,3	6,0	16,7	16,6	14,9	16,6	18,6	-8,3	-7,5	-6,2	-10,3	-12,6
11 Канівський	8,5	11,2	9,7	7,8	6,5	14,2	13,2	13,6	15,3	14,8	-5,7	-2,0	-3,9	-7,5	-8,3
12 Кам'янський	7,9	9,1	8,4	6,9	5,0	17,2	18,8	16,5	20,5	18,7	-9,3	-9,7	-8,1	13,6	-13,7
13 Катеринопільський	9,9	11,8	10,1	7,2	6,5	19,1	13,1	15,9	17,1	14,4	-9,3	-1,3	-5,8	-9,9	-7,9
14 Лисянський	9,2	11,2	9,4	6,2	3,6	14,9	12,5	12,0	12,6	13,8	-5,7	-1,3	-2,6	-6,4	-10,2
15 Маньківський	8,4	10,0	10,7	8,7	6,2	12,6	13,1	13,8	13,4	16,9	-4,2	-3,1	-3,1	-4,7	-10,7
16 Монастирищенськ.	10,4	9,5	8,8	8,3	7,1	15,0	11,7	14,0	12,5	13,3	-4,6	-2,2	-5,2	-4,2	-6,2
17 Смілянський															
18 Тальнівський	9,7	12,8	10,0	9,1	6,4	18,8	13,5	15,3	17,8	14,4	-9,1	-0,7	-5,3	-8,7	-8,0
19 Уманський	4,5	11,5	9,3	5,3	4,9	18,0	9,4	24,3	19,6	13,0	-13,5	2,1	-15,0	-14,3	-8,1
20 Христинівський	8,7	11,1	11,1	8,0	6,5	17,8	19,0	15,5	18,1	19,3	-9,1	-7,9	-4,4	-10,1	-12,8
21 Черкаський	7,3	7,9	12,2	6,3	5,2	17,7	20,4	15,9	21,5	24,6	-10,4	-12,5	-3,7	-15,2	-19,4
22 Чорнобаївський	8,8	10,3	11,6	8,0	10,8	18,4	16,4	14,5	17,7	14,9	-9,6	-6,1	-2,9	-9,7	-4,1
23 Чигиринський	10,3	12,0	11,0	9,4	9,9	20,6	20,3	19,8	18,8	23,6	-10,2	-8,3	-8,8	-9,4	-13,7
24 Шполянський	8,6	9,5	11,1	6,8	5,5	16,5	14,5	15,2	16,2	19,3	-7,9	-5,0	-4,1	-9,4	-13,8
Разом по р-нах	8,6	10,6	9,9	7,7	6,6	17,0	15,6	15,4	16,5	16,5	-8,4	-5,0	-5,5	-8,8	-9,9
Всього по обл.	8,2	9,8	9,3	7,3	6,5	14,1	13,1	13,1	13,9	14,0	-5,9	-3,3	-3,8	-6,6	-7,5
Україна	8,9	10,4	10,4	8,5	7,9	14,8	13,7	13,2	13,4	13,4	-5,9	-3,3	-2,8	-4,9	-5,5

ПРИРОДНИЙ РУХ СІЛЬСЬКОГО НАСЕЛЕННЯ (АБС. ДАНІ)

	народилося					померло					природний приріст					
	2005	2010	2015	2018	2019	2005	2010	2015	2018	2019	2005	2010	2015	2018	2019	
	1 м. Черкаси		11	15	15	9		2	3	2				+9	+12	+13
2 м. Сміла						3			1	1			-3			
3 м. Ватутіне	2	8	8	2	2	18	11	18	16	11	18	11	-3	-10	-14	-9
4 Городищенський	178	190	172	126	105	647	522	450	439	444	647	522	-332	-278	-313	-339
5 Драбівський	182	207	194	122	142	722	620	541	582	613	722	620	-413	-347	-460	-471
6 Жашківський	184	255	231	142	137	681	568	553	535	543	681	568	-313	-322	-393	-406
7 Звенигородський	235	258	232	175	141	759	682	523	545	530	759	682	-424	-291	-370	-389
8 Золотоніський	345	408	411	303	250	1117	961	891	867	835	1117	961	-553	-480	-564	-585
9 К-Шевченківський	156	196	157	139	79	645	470	474	386	388	645	470	-274	-317	-247	-309
10 Канівський	136	199	189	131	129	695	448	469	453	431	695	448	-249	-280	-322	-302
11 Кам'янський	118	181	146	103	82	446	419	318	312	300	446	419	-238	-172	-209	-218
12 Катеринопільський	136	172	130	85	93	400	302	260	285	241	400	302	-130	-130	-200	-148
13 Лисянський	127	143	125	112	93	451	370	315	333	310	451	370	-227	-190	-221	-217
14 Маньківський	149	173	154	122	111	526	412	373	351	333	526	412	-239	-219	-229	-222
15 Монастирищенськ.	168	210	179	116	126	476	407	387	372	346	476	407	-197	-208	-256	-220
16 Смілянський	314	376	307	259	220	886	794	692	644	632	886	794	-418	-385	-385	-412
17 Тальнівський	187	163	173	138	113	573	506	462	425	391	573	506	-343	-289	-287	-278
18 Уманський	326	457	439	293	283	971	924	817	793	724	971	924	-467	-378	-500	-441
19 Христинівський	196	221	174	133	108	542	403	353	397	358	542	403	-182	-179	-264	-250
20 Черкаський	617	780	791	610	498	1682	1484	1283	1299	1283	1682	1484	-704	-492	-689	-785
21 Чорнобайвський	275	319	273	209	198	1009	885	758	680	664	1009	885	-566	-485	-471	-466
22 Чигиринський	132	167	165	126	114	695	492	428	405	397	695	492	-325	-263	-279	-283
23 Шполянський	214	289	245	170	145	759	642	548	507	419	759	642	-353	-303	-337	-274
Всього по області	4382	5383	4910	3631	3178	14704	12327	10916	10629	10194	14704	12327	-6944	-6006	-6998	-7016

Природний рух сільського населення на 1000 відповідного населення

	народжуваність					смертність					природний приріст				
	2005	2010	2015	2018	2019	2005	2010	2015	2018	2019	2005	2010	2015	2018	2019
	1 м. Черкаси		15,0	17,4	16,8	10,0		2,7	3,5	2,2		+12,3	+13,9	+14,6	+10,0
2 м. Сміла															
3 м. Ваутіне	2,7	11,5	12,1	3,1	3,1	11,8	15,8	27,3	25,1	17,2	-9,1	-4,3	-15,2	-22,0	-14,1
4 Городищенськ.	6,7	7,9	7,7	5,9	5,0	21,5	21,8	20,0	20,4	21,1	-14,8	-13,9	-12,3	-14,5	-16,1
5 Драбівський	6,0	7,4	7,4	4,4	5,3	26,1	22,2	20,8	21,1	22,7	-20,1	-14,8	-13,4	-16,7	-17,4
6 Жашківський	6,7	10,2	9,9	6,3	6,2	21,4	22,8	23,8	23,9	24,7	-14,8	-12,6	-13,9	-17,6	-18,5
7 Звенигородськ.	7,4	8,9	8,5	6,7	5,5	16,2	23,5	19,2	20,7	20,5	-8,8	-14,6	-10,7	-14,0	-15,0
8 Золотоніський	7,4	9,2	9,6	7,3	6,2	45,3	21,6	20,9	21,0	20,6	-37,9	-12,4	-11,3	-13,7	-14,4
9 К-Шевченків.	6,3	8,6	7,4	6,8	4,0	28,6	20,6	22,2	19,0	19,5	-22,2	-12,0	-14,8	-12,2	-15,5
10 Канівський	6,0	9,6	9,8	6,9	6,9	37,1	21,7	24,4	23,9	23,0	-31,1	-12,1	-14,6	-17,0	-16,1
11 Кам'янський	6,3	10,7	9,4	6,9	5,6	26,2	24,7	20,4	21,0	20,6	-19,9	-14,0	-11,0	-14,1	-15,0
12 Катеринопільс.	8,0	11,1	8,9	6,0	6,7	21,3	19,5	17,8	20,2	17,4	-13,3	-8,4	-8,9	-14,2	-10,7
13 Лисянський	6,8	8,5	7,9	7,4	6,3	21,8	22,0	19,9	22,0	21,0	-15,1	-13,5	-12,0	-14,6	-14,7
14 Манківський	7,2	9,0	8,5	7,0	6,5	20,3	21,5	20,5	20,2	19,5	-13,0	-12,5	-12,0	-13,2	13,0
15 Монастирищен.	6,5	8,5	7,5	5,0	5,5	13,2	16,5	16,2	16,0	15,1	-6,7	-8,0	-8,7	-11,0	-9,6
16 Смілянський	8,7	11,0	9,5	8,1	7,0	35,3	23,3	21,4	20,2	20,1	-26,6	-12,3	-11,9	-12,1	-13,1
17 Тальнівський	7,4	7,4	8,5	7,1	6,0	12,3	22,8	22,7	21,9	20,6	-4,9	-15,4	-14,2	-14,8	-14,6
18 Уманський	7,0	10,8	10,8	7,2	7,1	43,9	21,8	20,0	19,6	18,1	-36,9	-11,0	-9,2	-12,4	-11,0
19 Хрестинівський	8,9	10,5	8,5	6,6	5,5	7,1	19,2	17,2	19,8	18,1	1,8	-8,7	-8,7	13,2	-12,6
20 Черкаський	8,1	10,3	10,5	8,2	6,8	43,3	19,6	17,1	17,6	17,5	-35,2	-9,3	-6,6	-9,4	-10,7
21 Чорнобаївський	7,1	8,9	8,0	6,3	6,1	46,2	24,6	22,3	20,6	20,4	-39,1	-15,7	-14,3	-14,3	-14,3
22 Чигиринський	6,0	8,4	9,1	7,2	6,7	22,7	24,8	23,7	23,2	23,3	-16,7	-16,4	-14,6	-16,0	-16,6
23 Шполянський	7,0	10,2	9,3	6,7	5,8	1,2	22,7	20,7	20,0	16,8	5,8	-12,5	-11,4	-13,3	-11,0
Всього по обл.	7,2	9,5	9,1	6,9	6,1	24,1	21,7	20,2	20,2	19,7	-16,9	-12,2	-11,1	-13,3	-13,6
Україна	9,4	11,9	11,3	9,2	8,5	20,5	18,6	18,0	17,5	17,2	-11,1	-6,7	-6,7	-8,3	-8,7

Динаміка показників смертності населення області за

основними віковими категоріями

(на 1000 відповідного населення)

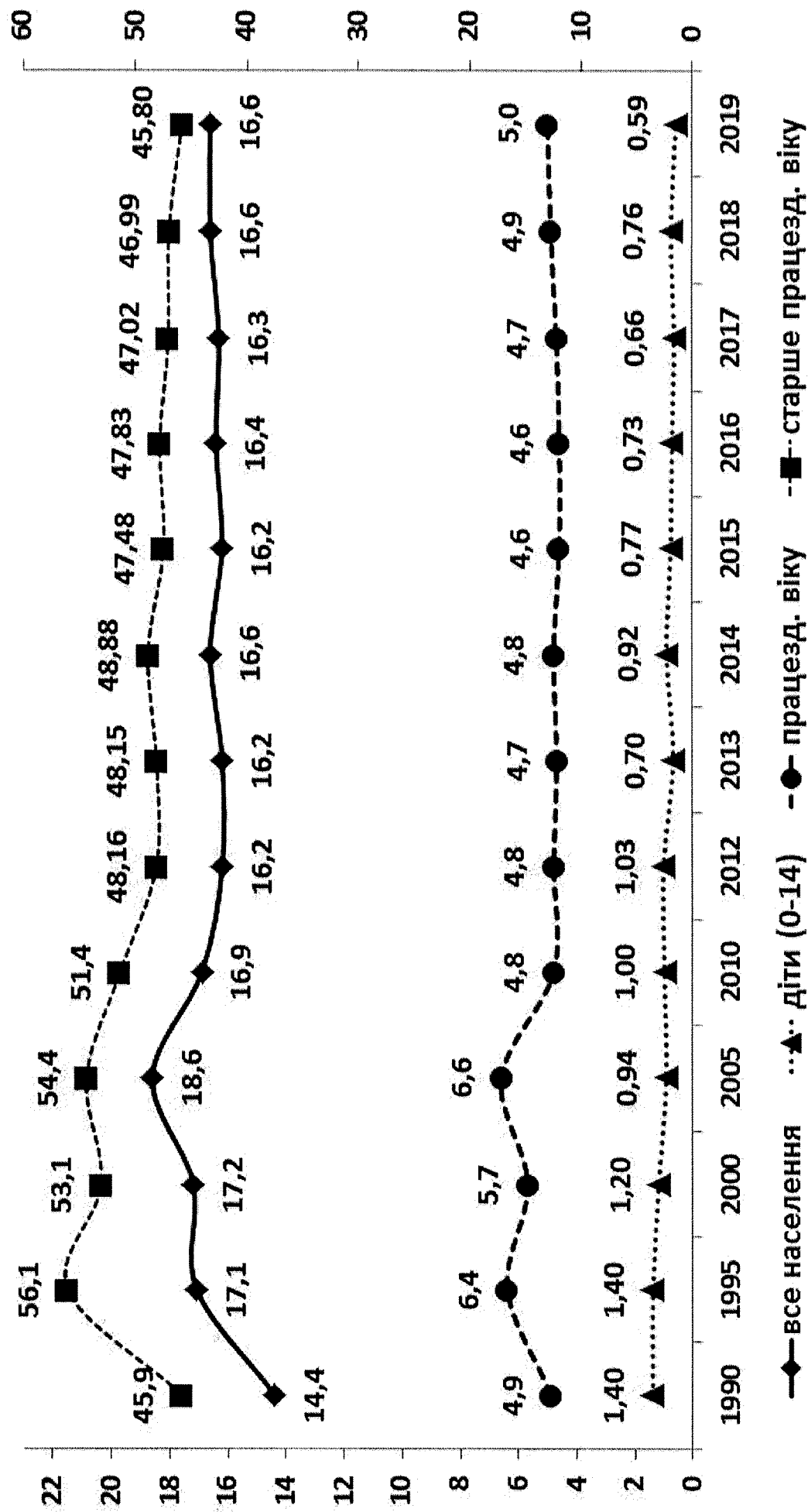

Смертність населення по вікових групах, абсолютні дані та структура

Т	Кількість померлих						Повікова структура смертності, в %											
	Всього			Чоловіки			Жінки			Всього			Чоловіки			Жінки		
	2017	2018	2019	2017	2018	2019	2017	2018	2019	2017	2018	2019	2017	2018	2019	2017	2018	2019
Від 0-1	78	80	60	46	53	33	32	27	27	0,39	0,40	0,30	0,47	0,54	0,35	0,30	0,26	0,26
1-4	19	17	16	13	8	11	6	9	5	0,09	0,08	0,08	0,13	0,08	0,12	0,05	0,09	0,05
5-9	10	14	11	3	11	6	7	3	5	0,05	0,07	0,06	0,03	0,11	0,06	0,06	0,03	0,05
10-14	7	17	11	5	9	10	2	8	1	0,03	0,08	0,06	0,05	0,09	0,10	0,02	0,08	0,01
15-19	17	32	30	15	24	23	2	8	7	0,08	0,16	0,15	0,15	0,25	0,24	0,02	0,08	0,07
20-24	57	50	59	48	42	48	9	8	11	0,28	0,25	0,30	0,50	0,43	0,50	0,08	0,08	0,11
25-29	127	114	104	103	94	81	24	20	23	0,63	0,56	0,53	1,06	0,97	0,85	0,23	0,19	0,22
30-34	221	217	229	165	162	176	56	55	53	1,10	1,08	1,16	1,70	1,66	1,85	0,54	0,53	0,52
35-39	331	339	336	249	253	257	82	86	79	1,65	1,68	1,70	2,58	2,60	2,71	0,80	0,82	0,77
40-44	384	431	430	275	308	323	109	123	107	1,91	2,14	2,18	2,85	3,17	3,40	1,05	1,18	1,05
45-49	522	586	581	376	428	436	146	158	145	2,60	2,90	2,95	3,90	4,40	4,59	1,40	1,51	1,42
50-54	745	727	689	540	519	498	205	208	191	3,71	3,60	3,50	5,60	5,34	5,25	1,97	1,99	1,87
55-59	1147	1136	1123	805	818	818	342	318	305	5,72	5,63	5,70	8,33	8,41	8,62	3,30	3,04	2,99
60-64	1432	1487	1434	945	988	964	487	499	470	7,14	7,37	7,28	9,78	10,16	10,16	4,70	4,77	4,60
65-69	1911	2054	1844	1184	1271	1158	727	783	686	9,53	10,18	9,36	12,26	13,07	12,20	7,00	7,49	6,72
70-74	1839	1903	1956	958	1011	1066	881	892	890	9,18	9,43	9,93	9,92	10,39	11,23	8,48	8,53	8,71
75-79	3840	3363	2903	1707	1470	1276	2133	1893	1627	19,17	16,66	14,73	17,67	15,11	13,45	20,55	18,11	15,93
80-84	2944	3556	4050	1127	1309	1432	1817	2247	2618	14,70	17,62	20,56	11,67	13,46	15,09	17,50	21,49	25,63
85 і ст.	4402	4056	3836	1090	947	873	3312	3109	2963	21,97	20,10	19,47	11,30	9,74	9,20	31,91	29,74	29,01
Вік не вказано	1	2		1	1			1										
Разом:	20034	20181	19702	9655	9726	9489	10379	10455	10213	100%	100%	100%	100%	100%	100%	100%	100%	100%
З них 0-17	119	148	110	71	94	68	48	54	42	0,59	0,73	0,56	0,73	0,97	0,72	0,46	0,52	0,41
Працездатного віку	3207	3307	3273	2575	2646	2659	632	661	614	16,00	16,39	16,61	26,67	27,20	28,02	6,09	6,32	6,01
Старшепрацездатного віку	16710	16737	16328	7011	6996	6769	9699	9741	9559	83,40	82,93	82,87	72,61	71,93	71,34	93,44	93,17	93,60

Смертність населення по вікових групах. Всього в цілому по Черкаській області.

Т	Абсолютні дані										На 1000 населення даного віку									
	1990	1995	2005	2010	2015	2016	2017	2018	2019	1990	1995	2005	2010	2015	2016	2017	2018	2019		
Від 0-1	206	196	107	125	87	89	78	80	60	10,8	13,4	10,2	10,1	7,61	8,49	8,16	9,36	7,94		
1-4	88	64	25	19	21	14	19	17	16	1,03	0,89	0,60	0,40	0,43	0,29	0,41	0,39	0,40		
5-9	46	48	21	7	15	9	10	14	11	4,4	0,44	0,35	0,14	0,25	0,15	0,16	0,23	0,18		
10-14	35	40	27	20	10	13	7	17	11	0,33	0,38	0,34	0,34	0,19	0,25	0,13	0,30	0,19		
15-19	89	94	74	60	35	35	17	32	30	0,89	0,94	0,77	0,82	0,63	0,67	0,34	0,64	0,62		
20-24	147	176	139	121	87	51	57	50	59	1,69	1,7	1,45	1,29	1,21	0,76	0,90	0,83	1,02		
25-29	157	208	226	178	142	134	127	114	104	1,5	2,32	2,54	1,83	1,48	1,45	1,44	1,38	1,35		
30-34	251	287	329	259	222	214	221	217	229	2,47	2,76	3,5	2,96	2,32	2,17	2,21	2,20	2,38		
35-39	317	445	420	326	300	301	331	339	336	3,0	4,37	4,67	3,5	3,50	3,56	3,89	3,87	3,71		
40-44	414	647	642	392	437	406	384	431	430	5,23	6,26	6,6	4,4	4,82	4,53	4,38	5,02	5,11		
45-49	601	788	972	633	496	535	522	586	581	5,89	9,42	9,89	6,7	5,75	6,17	5,98	6,69	6,57		
50-54	1333	1061	1295	839	779	736	745	727	689	11,05	12,26	14,09	8,9	8,51	8,28	8,64	8,67	8,34		
55-59	1001	2198	1506	1128	1071	1078	1147	1136	1123	12,75	17,8	17,85	13,0	11,90	11,80	12,40	12,31	12,42		
60-64	2079	1566	1804	1465	1453	1523	1432	1487	1434	18,5	24,3	28,31	19,0	18,05	19,19	18,10	18,39	17,72		
65-69	2393	3216	3446	1842	1758	1937	1911	2054	1844	31,75	33,5	35,23	33,0	25,35	26,73	25,47	27,65	25,19		
70 і ст.			14026	14395	13254	13189	13025	12878	12745			94,3	85,1	86,15	86,78	86,70	85,69	83,59		
70-74	2099	3561	2355	3827	2188	1990	1839	1903	1956	38,32	52,2		47,6							
75-79	3739	2780	4301	2484	4106	4126	3840	3363	2903	69,04	74,9		74,0							
80-84	3545	4262	3789	4104	2321	2472	2944	3556	4050	121,04	121,6		117,2							
85 і ст.	3487	4139	3581	3980	4639	4601	4402	4056	3836	210,62	225,1		197,3							
Вік не вказано			31	11	4	3	1	2												
Разом	22029	25774	25090	21820	20171	20267	20034	20181	19702	14,4	17,1	18,6	16,9	16,2	16,4	16,3	16,6	16,4		
З них 0-17			222	200	151	144	119	148	110			0,89	0,93	0,74	0,71	0,59	0,74	0,56		
0-14	375	346	180	171	133	125	114	128	98	1,2	1,16	0,94	1,00	0,77	0,72	0,66	0,76	0,59		
Працездатного віку	3950	5196	5114	3572	3238	3185	3207	3307	3273	4,9	6,4	6,6	4,8	4,59	4,61	4,72	4,96	5,0		
Старше працездатного віку	18195	20215	19761	18057	16793	16950	16710	16737	16328	47,1	52,3	55,2	51,4	47,48	47,83	47,02	46,99	45,80		

Смертність населення по вікових групах. Чоловіки.

Т	Абсолютні дані																			На 1000 населення відповідного віку									
	1990	1995	2005	2010	2015	2016	2017	2018	2019	1990	1995	2005	2010	2015	2016	2017	2018	2019											
Від 0-1	129	100	68	75	44	47	46	53	33	12,27	12,9	12,7	11,8	7,38	8,64	9,19	12,05	8,40											
1-4	52	40	21	10	8	12	13	8	11	1,21	1,1	1,0	0,4	0,32	0,48	0,55	0,36	0,53											
5-9	32	31	17	3	11	3	3	11	6	0,62	0,6	0,55	0,11	0,35	0,09	0,09	0,35	0,19											
10-14	18	24	17	12	4	7	5	9	10	0,34	0,4	0,42	0,39	0,15	0,26	0,18	0,31	0,33											
15-19	62	63	49	45	23	26	15	24	23	1,25	1,3	0,99	1,19	0,80	0,96	0,57	0,94	0,92											
20-24	118	128	108	97	62	40	48	42	48	2,78	2,5	2,24	2,03	1,71	1,18	1,48	1,37	1,62											
25-29	123	162	184	136	103	102	103	94	81	2,38	3,7	4,18	2,78	2,10	2,17	2,29	2,23	2,05											
30-34	210	225	254	214	172	171	165	162	176	4,21	4,5	5,55	5,00	3,56	3,43	3,24	3,23	3,59											
35-39	237	348	328	236	218	220	249	253	257	4,7	6,9	7,51	5,29	5,19	5,27	5,91	5,76	5,61											
40-44	322	504	503	276	321	290	275	308	323	7,9	10,3	10,82	6,52	7,41	6,75	6,50	7,40	7,91											
45-49	419	578	745	469	374	381	376	428	436	9,9	13,9	16,10	10,6	9,13	9,27	9,11	10,34	10,41											
50-54	944	775	944	612	563	526	540	519	498	15,4	21,0	22,59	14,2	13,35	12,84	13,56	13,37	13,0											
55-59	650	1507	1021	773	743	777	805	818	818	20,9	27,5	27,44	20,5	18,58	19,05	19,40	19,71	20,13											
60-64	1289	1021	1166	960	1013	1009	945	988	964	29,9	37,1	44,18	29,7	30,18	30,54	28,64	29,14	28,17											
65-69	1217	1849	2120	1063	1094	1166	1184	1271	1158	45,3	53,5	55,22	49,6	40,23	40,79	40,15	43,70	40,54											
70р. і старше			4687	5297	4928	4861	4882	4737	4647			107,6	100,4	104,15	104,08	105,90	102,48	98,32											
70-74	859	1596	1207	2013	1149	1053	958	1011	1066	60,7	74,6																		
75-79	1272	952	1751	1066	1822	1811	1707	1470	1276	91,5	102,3																		
80-84	963	1160	1053	1373	841	890	1127	1309	1432	147,0	153,4																		
85 і ст.	729	876	676	845	1116	1105	1090	947	873	232,9	253,9																		
Вік не вказано			23	7	4	2	1	1																					
Разом	9645	11939	12255	10285	9685	9638	9655	9726	9489	14,08	17,4	20,13	17,6	17,08	17,12	17,29	17,61	17,37											
З них 0-17			151	121	80	81	71	94	68			1,18	1,09	0,76	0,77	0,68	0,92	0,67											
0-14	231	195	124	100	66	69	67	81	60	1,46	1,29	1,27	1,13	0,74	0,78	0,76	0,93	0,70											
Працездатного віку	3078	4279	4135	2853	2578	2531	2575	2646	2659	7,51	10,2	10,52	7,46	7,05	7,02	7,23	7,55	7,70											
Старше працезд. віку	6329	7454	7973	7320	7035	7034	7011	6996	6769	57,8	71,5	73,4	68,7	65,07	64,93	64,56	64,06	61,51											

Смертність населення по вікових групах. Жінки.

Т	Абсолютні дані										На 1000 населення відповідного віку									
	1990	1995	2005	2010	2015	2016	2017	2018	2019	1990	1995	2005	2010	2015	2016	2017	2018	2019		
Від 0-1	77	96	39	50	43	42	32	27	27	7,83	13,5	7,8	8,4	7,87	8,33	7,03	6,51	7,44		
1-4	36	24	4	9	13	2	6	9	5	0,86	0,68	0,2	0,4	0,55	0,09	0,27	0,43	0,26		
5-9	14	15	4	4	4	6	7	3	5	0,28	0,29	0,14	0,16	0,14	0,21	0,24	0,10	0,17		
10-14	17	16	10	8	6	6	2	8	1	0,33	0,3	0,26	0,28	0,24	0,23	0,08	0,30	0,04		
15-19	27	31	25	15	12	9	2	8	7	0,53	0,62	0,53	0,42	0,45	0,35	0,08	0,33	0,30		
20-24	29	48	31	24	25	11	9	8	11	0,65	0,9	0,65	0,5	0,70	0,33	0,29	0,27	0,39		
25-29	34	46	42	42	39	32	24	20	23	0,64	1,0	0,94	0,9	0,83	0,71	0,56	0,49	0,61		
30-34	41	62	75	45	50	43	56	55	53	0,79	1,17	1,55	1,02	1,05	0,88	1,14	1,13	1,12		
35-39	80	97	92	90	82	81	82	86	79	1,48	1,9	1,99	1,88	1,88	1,89	1,91	1,97	1,76		
40-44	92	143	139	116	116	116	109	123	107	2,23	2,65	2,74	2,53	2,45	2,49	2,40	2,78	2,47		
45-49	182	210	227	164	122	154	146	158	145	3,37	4,74	4,36	3,28	2,69	3,38	3,17	3,42	3,11		
50-54	389	286	351	227	216	210	205	208	191	6,09	6,09	7,0	4,44	4,38	4,38	4,42	4,62	4,31		
55-59	351	691	485	355	328	301	342	318	305	7,87	10,2	10,28	7,29	6,56	5,95	6,71	6,26	6,13		
60-64	790	545	638	505	440	514	487	499	470	11,49	14,52	17,09	11,2	9,38	11,09	10,56	10,63	10,07		
65-69	1176	1367	1326	779	664	771	727	783	686	22,85	22,5	22,3	22,6	15,75	17,57	15,96	17,32	15,37		
70 і старше			9339	9098	8326	8331	8143	8141	8098			88,8	78,2	78,19	79,13	78,20	78,24	76,97		
70-74	1740	1965	1148	1814	1039	937	881	892	890	31,19	40,9									
75-79	2467	1828	2550	1418	2284	2315	2133	1893	1627	60,56	66,0									
80-84	2584	3102	2736	2731	1480	1582	1817	2247	2618	113,2	112,9									
85 і ст.	2758	3263	2905	3135	3523	3496	3312	3109	2963	209,6	217,3									
Вік не вказано			8	4		1		1												
Разом	12334	13835	12835	11535	10486	10629	10379	10455	10213	14,63	16,7	17,6	16,54	15,61	15,99	15,77	16,08	15,91		
З них 0-17			71	79	71	63	48	54	42			0,58	0,75	0,72	0,64	0,49	0,56	0,44		
0-14	144	151	60	71	65	56	47	47	38	0,94	1,03	0,64	0,85	0,78	0,67	0,57	0,58	0,48		
Праце-здатного віку	872	917	979	719	660	654	632	661	614	2,17	2,36	2,59	1,98	1,95	1,98	1,95	2,09	1,98		
Старше працевд. віку	11866	12761	11788	10737	9758	9916	9699	9741	9559	42,8	45,2	47,3	43,9	39,74	40,30	39,31	39,44	38,79		

Розподіл померлих за статтю (%)

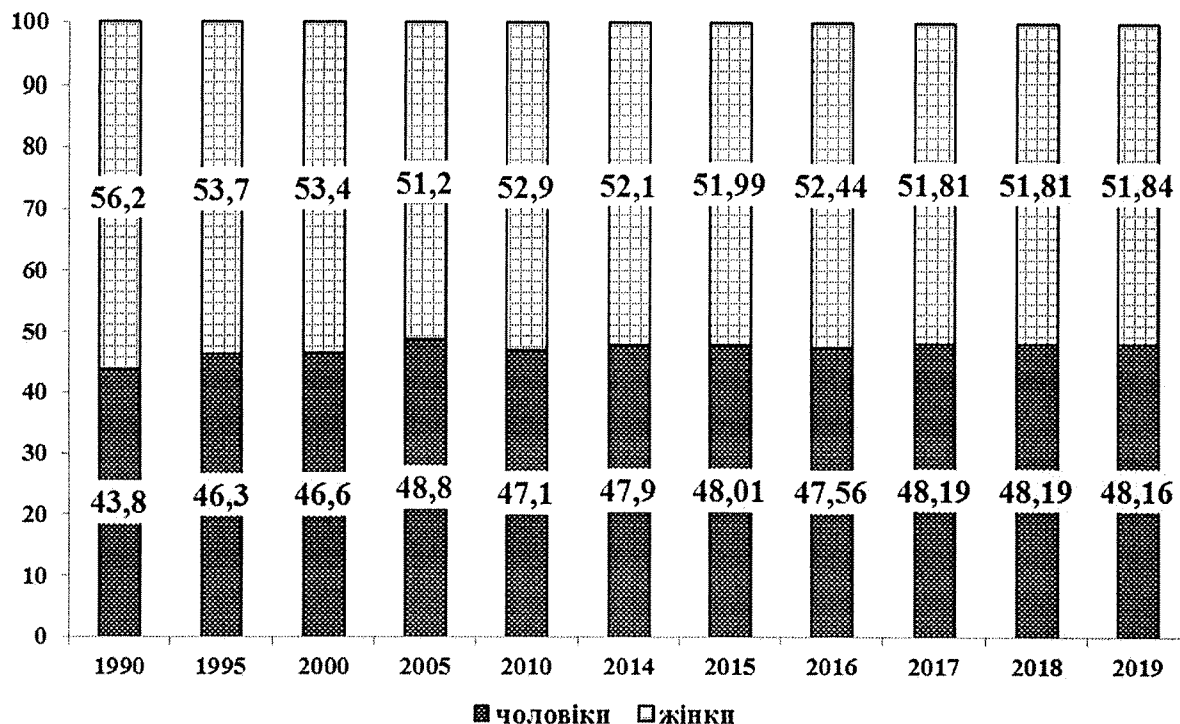

Структура смертності населення за статтю різних вікових категорій

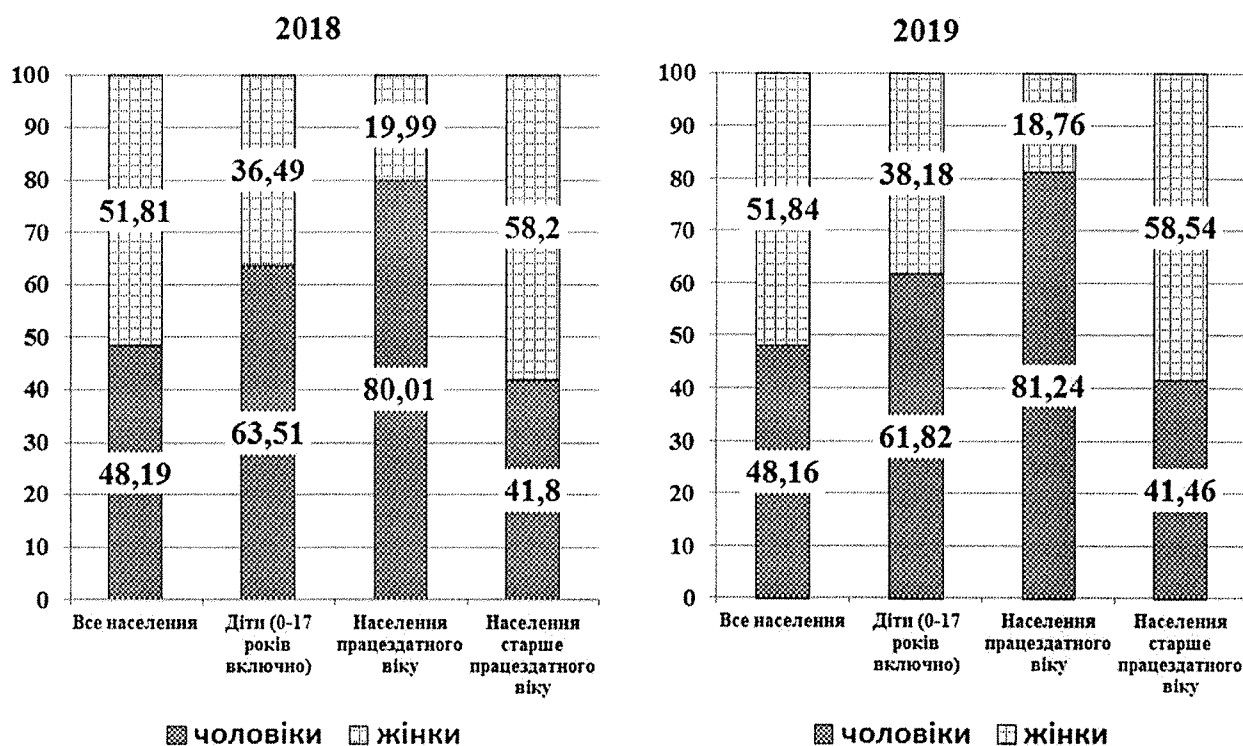

**Показники смертності населення по вікових групах
сільської місцевості**

Т	Кількість померлих			Повікова структура			На 1000 населення даного віку		
	2017	2018	2019	2017	2018	2019	2017	2018	2019
Від 0-1	37	37	26	0,35	0,35	0,26	8,9	10,16	8,2
1-4	7	10	8	0,06	0,09	0,08	0,35	0,53	0,47
5-9	6	10	5	0,06	0,09	0,05	0,22	0,38	0,19
10-14	2	11	6	0,02	0,10	0,06	0,09	0,47	0,25
15-19	9	18	18	0,08	0,17	0,18	0,37	0,78	0,82
20-24	33	26	31	0,31	0,24	0,30	1,09	0,89	1,10
25-29	66	57	57	0,62	0,54	0,56	1,70	1,53	1,62
30-34	117	96	111	1,10	0,90	1,09	3,21	2,51	2,85
35-39	147	177	148	1,38	1,67	1,45	4,68	5,78	4,82
40-44	188	227	191	1,77	2,14	1,87	5,13	6,48	5,69
45-49	264	295	285	2,48	2,78	2,80	6,90	7,72	7,45
50-54	382	386	345	3,60	3,63	3,38	10,39	10,62	9,51
55-59	556	580	572	5,23	5,46	5,61	14,59	15,22	15,34
60-64	685	689	675	6,45	6,48	6,62	20,74	20,41	20,05
65-69	911	972	876	8,57	9,14	8,59	28,16	30,52	28,10
70- і стар.	7214	7038	6840	67,90	66,22	67,10	87,99	87,31	85,40
70-74	935	923	937	8,80	8,68	9,19			
75-79	2131	1815	1534	20,0	17,08	15,05			
80-84	1655	1977	2261	15,58	18,6	22,18			
85- і стар.	2493	2323	2108	23,46	21,86	20,68			
Вік не вказано									
Разом:	10624	10629	10194	100%	100%	100%	20,1	20,2	19,7
з них 0-17	54	79	53	0,51	0,74	0,52	0,61	0,92	0,64
Працездатного віку:	1594	1702	1603	15,0	16,01	15,72	5,57	6,05	5,80
Чол. 16-59	1291	1385	1312	25,81	27,9	27,69	8,36	9,10	8,77
Жін. 16-54	303	317	291	5,39	5,60	5,33	2,30	2,45	2,30
Старше працездатного віку	8977	8856	8545	84,50	83,3	83,82	53,61	53,27	51,91

**Показники смертності населення по вікових групах
міської місцевості**

Т	Кількість померлих			Повікова структура			На 1000 населення даного віку		
	2017	2018	2019	2017	2018	2019	2017	2018	2019
Від 0-1	41	43	34	0,44	0,45	0,36	7,61	8,76	7,75
1-4	12	7	8	0,13	0,07	0,08	0,46	0,28	0,35
5-9	4	4	6	0,04	0,04	0,06	0,11	0,11	0,17
10-14	5	6	5	0,05	0,06	0,05	0,16	0,19	0,15
15-19	8	14	12	0,09	0,15	0,13	0,30	0,53	0,45
20-24	24	24	28	0,26	0,25	0,29	0,72	0,77	0,94
25-29	61	57	47	0,65	0,60	0,49	1,24	1,25	1,12
30-34	104	121	118	1,11	1,27	1,24	1,64	2,0	2,06
35-39	184	162	188	1,96	1,70	1,98	3,43	2,85	3,13
40-44	196	204	239	2,08	2,14	2,51	3,84	4,01	4,73
45-49	258	291	296	2,74	3,05	3,11	5,26	5,89	5,89
50-54	363	341	344	3,86	3,57	3,62	7,34	7,17	7,42
55-59	591	556	551	6,28	5,82	5,80	10,87	10,26	10,37
60-64	747	798	759	7,93	8,35	7,98	16,21	16,94	16,07
65-69	1000	1082	968	10,63	11,33	10,18	23,44	25,50	23,03
70- і стар.	5811	5840	5905	61,75	61,14	62,10	85,16	83,82	81,64
70-74	904	980	1019	9,61	10,26	10,72			
75-79	1709	1548	1369	18,16	16,21	14,40			
80-84	1289	1579	1789	13,70	16,53	18,82			
85- і стар.	1909	1733	1728	20,29	18,14	18,17			
Вік не вказано	1	2							
Разом:	9410	9552	9508	100%	100%	100%	13,5	13,9	14,0
з них 0-17	65	69	57	0,70	0,72	0,60	0,57	0,61	0,51
Працездатного віку:	1613	1605	1670	17,14	16,80	17,56	4,10	4,16	4,39
Чол. 16-59	1284	1261	1347	27,60	26,48	28,35	6,37	6,36	6,88
Жін. 16-54	329	344	323	6,92	7,18	6,79	1,71	1,83	1,75
Старше працездатного віку	7733	7881	7783	82,18	82,51	81,86	41,16	41,48	40,56

**Стандартизовані показники смертності населення
області за місцем проживання**

Т	Область					Україна		
	Показники загальної смертності на 1000 населення			Стандартиз. показники		Показники загальної смертності на 1000 населення		
	Все нас.	місто	село	місто	село	Все нас.	місто	село
1997	17,0	12,0	23,0	12,96	13,86	14,9	13,0	18,9
1998	16,5	11,7	22,3	12,02	13,51	14,4	12,6	18,1
1999	16,5	11,8	22,2	11,88	13,55	14,9	13,1	18,5
2001	17,0	12,6	22,2	12,32	15,53	15,3	13,8	18,6
2002	17,67	13,4	22,6	12,79	13,28	15,7	14,0	19,1
2003	17,67	13,3	22,7	12,65	14,11	16,0	14,3	19,6
2004	18,1	13,8	23,2	12,66	14,26	16,0	14,4	19,6
2005	18,6	14,1	24,1	12,61	15,12	16,6	14,8	20,5
2006	18,0	13,8	23,4	12,03	14,78	16,2	14,6	19,8
2007	18,2	14,1	23,3	12,08	14,39	16,4	14,7	20,1
2008	17,9	13,9	22,8	11,56	13,82	16,3	14,7	19,9
2009	16,9	13,3	21,5	10,79	12,52	15,3	13,8	18,9
2010	16,9	13,1	21,7	10,50	12,47	15,2	13,7	18,6
2011	16,3	12,8	20,7	10,09	11,85	14,5	13,1	17,7
2012	16,2	13,2	20,2	10,26	11,64	14,5	13,1	17,7
2013	16,2	13,0	20,3	10,08	11,62	14,6	13,2	17,7
2014	16,6	13,5	20,8	10,26	12,07	14,7	13,2	18,1
2015	16,2	13,1	20,2	10,11	11,74	14,9	13,2	18,0
2016	16,4	13,5	20,5	10,2	11,9	14,7	13,2	17,6
2017	16,3	13,5	20,1	10,20	11,73	14,5	13,0	17,3
2018	16,6	13,9	20,2	10,24	12,06	14,8	13,4	17,5
2019	16,4	14,0	19,7	10,03	11,59	14,7	13,4	17,2

Стандартизовані показники смертності населення за статтю

	Область					Україна		
	Показники загальної смертності			Стандартиз. показники		Показники загальної смертності		
	Все нас.	чол.	жінки	чол.	жінки	Все нас.	чол.	жінки
1997	17,0	17,2	16,4	18,8	9,12	14,9	15,9	14,0
1998	16,5	16,7	16,6	17,52	9,42	14,3	15,2	13,6
1999	16,5	16,7	16,3	17,44	8,39	14,8	15,8	13,9
2001	17,0	17,46	16,53	17,61	8,82	15,2	16,6	14,0
2002	17,7	18,39	16,89	19,54	9,65	15,6	17,3	14,3
2003	17,67	18,47	17,17	19,33	9,89	16,0	17,52	14,72
2004	18,1	19,50	17,20	19,09	9,81	16,0	17,71	14,4
2005	18,6	20,13	17,6	18,83	10,13	16,6	18,5	14,9
2006	18,0	19,49	17,0	17,88	9,62	16,2	17,9	14,7
2007	18,2	19,75	17,2	17,87	9,56	16,4	18,35	14,75
2008	17,9	19,53	16,7	17,37	9,06	16,3	18,1	14,8
2009	16,9	17,8	16,4	15,59	8,86	15,4	16,6	14,3
2010	16,9	17,6	16,54	15,31	8,61	15,25	16,2	14,5
2011	16,3	17,0	15,8	14,7	8,2	14,5	15,5	13,8
2012	16,2	17,1	15,7	14,71	8,08	14,5	15,5	13,8
2013	16,3	16,9	16,0	14,25	8,19	14,6	15,5	13,8
2014	16,6	17,4	16,0	14,75	8,25	10,8		
2015	16,2	17,1	15,6	14,72	8,16	13,9	14,7	13,2
2016	16,4	17,1	16,0	14,70	8,30	14,7		
2017	16,3	17,29	15,77	14,80	8,17	14,5	14,3	12,8
2018	16,6	17,61	16,08	14,95	8,29	14,8	15,75	14,0
2019	16,4	17,37	15,91	14,48	8,01	14,7		

Стандартизовані показники смертності населення за статтю

Т	Область						Європ. стандарт на 1000 населення	Область					
	Звичайні показники смертності			Жінки				Чоловіки			Жінки		
	Чоловіки		Жінки		Чоловіки			Жінки		Чоловіки		Жінки	
	2017	2018	2019	2017	2018	2019		2017	2018	2019	2017	2018	2019
Від 0-1	9,19	12,05	8,4	7,03	6,51	7,44	16	0,147	0,193	0,134	0,112	0,104	0,119
1-4	0,55	0,36	0,53	0,27	0,43	0,26	64	0,035	0,023	0,034	0,017	0,028	0,017
5-9	0,09	0,35	0,19	0,24	0,10	0,17	70	0,006	0,025	0,013	0,017	0,007	0,012
10-14	0,18	0,31	0,33	0,08	0,3	0,04	70	0,013	0,022	0,023	0,006	0,021	0,003
15-19	0,57	0,94	0,92	0,08	0,33	0,3	70	0,040	0,066	0,064	0,006	0,023	0,021
20-24	1,48	1,37	1,62	0,29	0,27	0,39	70	0,104	0,096	0,113	0,020	0,019	0,027
25-29	2,29	2,23	2,05	0,56	0,49	0,61	70	0,160	0,156	0,144	0,039	0,034	0,043
30-34	3,24	3,23	3,59	1,14	1,13	1,12	70	0,227	0,226	0,251	0,080	0,079	0,078
35-39	5,91	5,76	5,61	1,91	1,97	1,76	70	0,414	0,403	0,393	0,134	0,138	0,123
40-44	6,50	7,40	7,91	2,40	2,78	2,47	70	0,455	0,518	0,554	0,168	0,195	0,173
45-49	9,11	10,34	10,41	3,17	3,42	3,11	70	0,638	0,724	0,729	0,222	0,239	0,218
50-54	13,56	13,37	13,0	4,42	4,62	4,31	70	0,949	0,936	0,910	0,309	0,323	0,302
55-59	19,40	19,71	20,13	6,71	6,26	6,13	60	1,164	1,183	1,208	0,403	0,376	0,368
60-64	28,64	29,14	28,17	10,56	10,63	10,07	50	1,432	1,457	1,409	0,528	0,532	0,504
65-69	40,15	43,70	40,54	15,96	17,32	15,37	40	1,606	1,748	1,622	0,638	0,693	0,615
70 і ст.	105,90	102,48	98,32	78,20	78,24	76,97	70	7,413	7,174	6,882	5,474	5,477	5,388
Разом:	17,29	17,61	17,37	15,77	16,08	15,91	1000	14,80	14,95	14,48	8,17	8,29	8,01

Стандартизовані показники смертності населення області за місцем проживання

Т	Область						Європ. стандарт на 1000 населення	Область					
	Звичайні показники смертності			село				місто			село		
	місто		село		місто			село		місто		село	
	2017	2018	2019	2017	2018	2019		2017	2018	2019	2017	2018	2019
Від 0-1	7,61	8,76	7,75	8,90	10,16	8,2	16	0,122	0,140	0,124	0,142	0,163	0,131
1-4	0,46	0,28	0,35	0,35	0,53	0,47	64	0,029	0,018	0,022	0,022	0,034	0,030
5-9	0,11	0,11	0,17	0,22	0,38	0,19	70	0,008	0,008	0,012	0,015	0,027	0,013
10-14	0,16	0,19	0,15	0,09	0,47	0,25	70	0,011	0,013	0,011	0,006	0,033	0,018
15-19	0,30	0,53	0,45	0,37	0,78	0,82	70	0,021	0,037	0,032	0,026	0,055	0,057
20-24	0,72	0,77	0,94	1,09	0,89	1,1	70	0,050	0,054	0,066	0,076	0,062	0,077
25-29	1,24	1,25	1,12	1,70	1,53	1,62	70	0,087	0,088	0,078	0,119	0,107	0,113
30-34	1,64	2,00	2,06	3,21	2,51	2,85	70	0,115	0,140	0,144	0,225	0,176	0,200
35-39	3,43	2,85	3,13	4,68	5,78	4,82	70	0,240	0,200	0,219	0,328	0,405	0,337
40-44	3,84	4,01	4,73	5,13	6,48	5,69	70	0,269	0,281	0,331	0,359	0,454	0,398
45-49	5,26	5,89	5,89	6,90	7,72	7,45	70	0,368	0,412	0,412	0,483	0,540	0,522
50-54	7,34	7,17	7,42	10,39	10,62	9,51	70	0,514	0,502	0,519	0,727	0,743	0,666
55-59	10,87	10,26	10,37	14,59	15,22	15,34	60	0,652	0,616	0,622	0,875	0,913	0,920
60-64	16,21	16,94	16,07	20,74	20,41	20,05	50	0,811	0,847	0,804	1,037	1,021	1,003
65-69	23,44	25,50	23,03	28,16	30,52	28,1	40	0,938	1,020	0,921	1,126	1,221	1,124
70 і ст.	85,16	83,82	81,64	87,99	87,31	85,4	70	5,961	5,867	5,715	6,159	6,112	5,978
Разом:	13,5	13,9	14,0	20,1	20,2	19,7	1000	10,20	10,24	10,03	11,73	12,06	11,59

Смертність населення за основними причинами

(на 1000 населення)

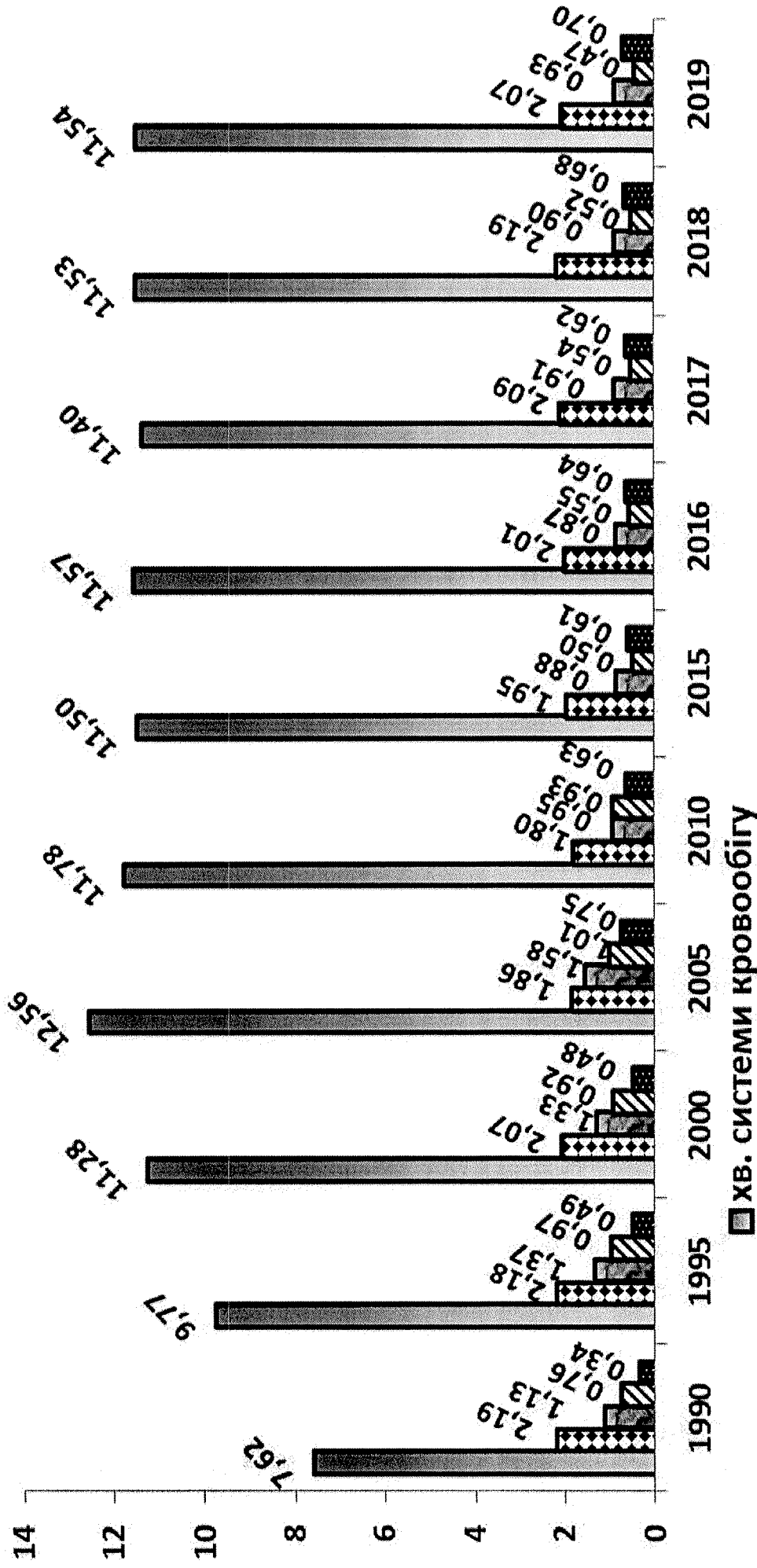

- ХВ. СИСТЕМИ КРОВООБІГУ
- ▨ НОВОУТВОРЕННЯ
- ▩ ТРАВИ, ОТРУЄННЯ ТА ІНШІ НАСЛІДКИ ДІЇ ЗОВНІШНІХ ЧИННИКІВ
- ▧ ХВ. ОРГАНІВ ДИХАННЯ
- ▦ ХВ. ОРГАНІВ ТРАВЛЕННЯ

ОСНОВНІ ПРИЧИНИ СМЕРТНОСТІ НАСЕЛЕННЯ ОБЛАСТІ

Т	1990	1995	2000	2005	2010	2015	2016	2017	2018	2019*
Всі причини	абс. 22029	25774	24786	25090	21820	20171	20267	20034	20181	19702
Показник на 1000нас.	14,4	17,1	17,2	18,6	16,9	16,2	16,4	16,3	16,6	16,4
1. Інфекційні, паразитарні зах.	абс. 150	171	215	245	236	254	257	239	228	192
Показник на 1000нас.	0,098	0,113	0,149	0,182	0,183	0,204	0,208	0,195	0,188	0,160
в т.ч. туберкульоз	абс. 105	114	158	157	127	129	115	120	102	88
Показник на 1000нас.	0,069	0,075	0,109	0,116	0,098	0,103	0,093	0,098	0,084	0,073
2. Новоутворення	абс. 3356	3287	2984	2515	2325	2435	2488	2562	2656	2479
Показник на 1000нас.	2,192	2,175	2,074	1,864	1,80	1,95	2,01	2,09	2,19	2,07
3. Хвороби сист. кровообігу	абс. 11671	14766	16227	16942	15202	14342	14313	13981	13995	13840
Показник на 1000нас.	7,622	9,772	11,278	12,556	11,78	11,50	11,57	11,41	11,53	11,54
в т.ч. судинні уражен. мозку	абс. 2745	2910	2987	3023	3145	3261	3433	3502	3638	3729
Показник на 1000нас.	1,79	1,926	2,076	2,240	2,437	2,614	2,775	2,857	2,998	3,109
4. Хвороби органів дихання	абс. 1160	1460	1330	1368	1200	622	685	667	627	562
Показник на 1000нас.	0,758	0,966	0,924	1,014	0,930	0,50	0,55	0,54	0,52	0,47
в т.ч. ГРЗ, грип, пневмонія	абс. 79	118	138	177	141	111	187	157	200	195
Показник на 1000нас.	0,052	0,078	0,096	0,131	0,109	0,089	0,151	0,128	0,165	0,163
5. Хвороби органів травлення	абс. 517	744	695	1015	807	758	789	764	831	843
Показник на 1000нас.	0,338	0,492	0,483	0,752	0,63	0,61	0,64	0,62	0,68	0,70
6. Нещасні випадки, травми	абс. 1729	2066	1914	2133	1228	1101	1082	1114	1088	1121
Показник на 1000нас.	1,129	1,367	1,330	1,581	0,95	0,88	0,87	0,91	0,90	0,93

В ТОМУ ЧИСЛІ В ПРАЦЕЗДАТНОМУ ВІСІ

Т	1990	1995	2000	2005	2010	2015	2016	2017	2018	2019**
Всі причини	абс. 3950	5196	4525	5114	3572	3238	3185	3207	3307	3273
Показник на 1000нас.	4,9	6,4	5,7	6,63	4,79	4,60	4,61	4,72	4,96	4,99
1. Інфекційні, паразитарні зах.	абс. 99	122	165	212	204	210	208	194	186	159
Показник на 1000нас.	0,12	0,15	0,21	0,28	0,27	0,30	0,30	0,29	0,28	0,24
в т.ч. туберкульоз	абс. 80	84	132	138	112	108	99	100	90	79
Показник на 1000нас.	0,10	0,10	0,17	0,18	0,15	0,154	0,143	0,147	0,135	0,120
2. Новоутворення	абс. 1005	981	789	779	607	567	587	596	563	539
Показник на 1000нас.	1,2	1,2	1,0	1,01	0,81	0,81	0,85	0,88	0,84	0,82
3. Хвороби сист. кровообігу	абс. 1059	1426	1293	1393	1077	977	900	906	979	982
Показник на 1000нас.	1,3	1,76	1,64	1,81	1,45	1,39	1,30	1,33	1,47	1,50
в т.ч. судинні уражен. мозку	абс. 245	348	296	273	235	214	220	248	199	196
Показник на 1000нас.	0,3	0,43	0,38	0,35	0,32	0,30	0,32	0,36	0,30	0,30
4. Хвороби органів дихання	абс. 149	274	241	268	192	136	149	155	175	182
Показник на 1000нас.	0,18	0,34	0,31	0,35	0,26	0,19	0,22	0,23	0,26	0,28
в т.ч. ГРЗ, грип, пневмонія	абс. 59	59	85	124	105	70	106	101	120	124
Показник на 1000нас.	0,073	0,073	0,11	0,16	0,14	0,100	0,153	0,149	0,180	0,189
5. Хвороби органів травлення	абс. 175	332	323	553	382	360	407	412	433	459
Показник на 1000нас.	0,22	0,41	0,41	0,72	0,51	0,51	0,59	0,61	0,65	0,70
6. Нещасні випадки, травми	абс. 1187	1467	1333	1524	830	777	718	707	719	748
Показник на 1000нас.	1,5	1,82	1,69	1,98	1,11	1,10	1,04	1,04	1,08	1,14

* на середньорічне наявне населення за 2019 рік

** на постійне населення станом на 01.01.2020

ОСНОВНІ ПРИЧИНИ СМЕРТНОСТІ ЧОЛОВІЧОГО НАСЕЛЕННЯ ОБЛАСТІ

Т	1990	1995	2000	2005	2010	2015	2016	2017	2018	2019*
Всі причини	абс. 9645	11939	11558	12255	10285	9685	9638	9655	9726	9489
Показник на 1000нас.	14,08	17,4	11,73	20,13	17,60	17,06	17,12	17,29	17,61	17,37
1. Інфекційні, паразитарні захв.	абс. 117	138	171	204	189	186	167	180	161	139
Показник на 1000нас.	0,17	0,2	0,26	0,34	0,32	0,33	0,30	0,32	0,29	0,25
2. Новоутворення	абс. 1900	1922	1749	1494	1308	1376	1454	1482	1527	1407
Показник на 1000нас.	2,8	2,8	2,68	2,40	2,24	2,42	2,58	2,65	2,76	2,58
3. Хвороби системи кровообігу	абс. 4342	5764	6219	6711	6082	5969	5776	5771	5769	5702
Показник на 1000нас.	6,33	8,4	9,54	11,0	10,41	10,52	10,26	10,33	10,44	10,44
4. Хвороби органів дихання	абс. 687	911	858	989	806	436	469	468	435	398
Показник на 1000нас.	1,0	1,3	1,32	1,62	1,38	0,77	0,83	0,84	0,79	0,73
5. Хвороби органів травлення	абс. 296	501	458	665	522	494	511	486	531	563
Показник на 1000нас.	0,43	0,73	0,70	1,09	0,89	0,87	0,91	0,87	0,96	1,03
6. Нещасні випадки, травми	абс. 1382	1620	1516	1679	956	868	882	875	862	911
Показник на 1000нас.	1,94	2,4	2,3	2,76	1,64	1,53	1,57	1,57	1,56	1,67

В ТОМУ ЧИСЛІ В ПРАЦЕЗДАТНОМУ ВІСІ

	1990	1995	2000	2005	2010	2015	2016	2017	2018	2019*
Всі причини	абс. 3078	4279	3646	4135	2853	2578	2531	2575	2646	2659
Показник на 1000нас.	7,51	10,2	9,15	10,52	7,46	7,05	7,02	7,23	7,55	7,70
1. Інфекційні, паразитарні захв.	абс. 86	104	141	181	173	160	140	153	142	122
Показник на 1000нас.	0,21	0,25	0,35	0,46	0,45	0,44	0,39	0,43	0,40	0,35
2. Новоутворення	абс. 724	721	515	532	420	368	404	408	395	380
Показник на 1000нас.	1,76	1,7	1,29	1,35	1,10	1,01	1,12	1,14	1,13	1,10
3. Хвороби системи кровообігу	абс. 807	1209	1105	1156	894	841	746	763	826	828
Показник на 1000нас.	1,97	2,9	2,77	2,94	2,34	2,30	2,07	2,14	2,36	2,40
4. Хвороби органів дихання	абс. 132	240	212	242	159	114	124	132	147	155
Показник на 1000нас.	0,32	0,6	0,53	0,62	0,42	0,31	0,34	0,37	0,42	0,45
5. Хвороби органів травлення	абс. 135	275	259	427	302	281	316	306	325	357
Показник на 1000нас.	0,33	0,67	0,65	1,09	0,79	0,77	0,88	0,86	0,93	1,03
6. Нещасні випадки, травми	абс. 1016	1284	1136	1303	715	666	636	622	620	657
Показник на 1000нас.	2,5	3,1	2,85	3,32	1,87	1,82	1,76	1,75	1,77	1,90

* на постійне населення станом на 01.01.2020

ОСНОВНІ ПРИЧИНИ СМЕРТНОСТІ ЖІНОЧОГО НАСЕЛЕННЯ ОБЛАСТІ

	1990	1995	2000	2005	2010	2015	2016	2017	2018	2019*
Всі причини	12384	13835	13228	12835	11535	10486	10629	10379	10455	10213
Показник на 1000нас.	14,6	16,7	16,97	17,60	16,54	15,61	15,99	15,77	16,08	15,91
1. Інфекційні, паразитарні захв.	33	33	44	41	47	68	90	59	67	53
Показник на 1000нас.	0,039	0,04	0,06	0,06	0,07	0,10	0,14	0,09	0,10	0,08
2. Новоутворення	1456	1365	1233	1021	1017	1059	1034	1080	1129	1072
Показник на 1000нас.	0,72	1,65	1,58	1,40	1,46	1,58	1,56	1,64	1,74	1,67
3. Хвороби системи кровообігу	7329	9002	10008	10231	9120	8373	8537	8210	8226	8138
Показник на 1000нас.	8,65	10,9	12,84	14,03	13,08	12,47	12,84	12,47	12,65	12,67
4. Хвороби органів дихання	437	549	472	379	394	186	216	199	192	164
Показник на 1000нас.	0,56	0,7	0,6	0,52	0,56	0,28	0,32	0,30	0,30	0,26
5. Хвороби органів травлення	221	243	237	350	285	264	278	278	300	280
Показник на 1000нас.	0,26	0,29	0,3	0,48	0,41	0,39	0,42	0,42	0,46	0,44
6. Нещасні випадки, травми	401	446	398	454	272	233	200	239	226	210
Показник на 1000нас.	0,47	0,5	0,5	0,62	0,39	0,35	0,30	0,36	0,35	0,33

В ТОМУ ЧИСЛІ В ПРАЦЕЗДАТНОМУ ВІЩІ

	1990	1995	2000	2005	2010	2015	2016	2017	2018	2019*
Всі причини	872	917	879	979	719	660	654	632	661	614
Показник на 1000нас.	2,17	2,36	2,26	2,59	1,98	1,95	1,98	1,95	2,09	1,98
1. Інфекційні, паразитарні захв.	13	18	24	31	31	50	68	41	44	37
Показник на 1000нас.	0,03	0,05	0,06	0,08	0,08	0,15	0,21	0,13	0,14	0,12
2. Новоутворення	281	260	274	247	187	199	183	188	168	159
Показник на 1000нас.	0,69	0,67	0,70	0,65	0,52	0,59	0,55	0,58	0,53	0,51
3. Хвороби системи кровообігу	252	217	188	237	183	136	154	143	153	154
Показник на 1000нас.	0,52	0,55	0,48	0,63	0,50	0,40	0,47	0,44	0,48	0,50
4. Хвороби органів дихання	17	34	29	26	33	22	25	23	28	27
Показник на 1000нас.	0,04	0,09	0,07	0,07	0,09	0,07	0,08	0,07	0,09	0,09
5. Хвороби органів травлення	40	57	64	126	80	79	91	106	108	102
Показник на 1000нас.	0,10	0,15	0,16	0,33	0,22	0,23	0,28	0,33	0,34	0,33
6. Нещасні випадки, травми	171	183	197	221	115	111	82	85	99	91
Показник на 1000нас.	0,42	0,47	0,50	0,58	0,32	0,33	0,25	0,26	0,31	0,29

* на постійне населення станом на 01.01.2020

Структура смертності всього населення за 2019 р.

Черкаська область

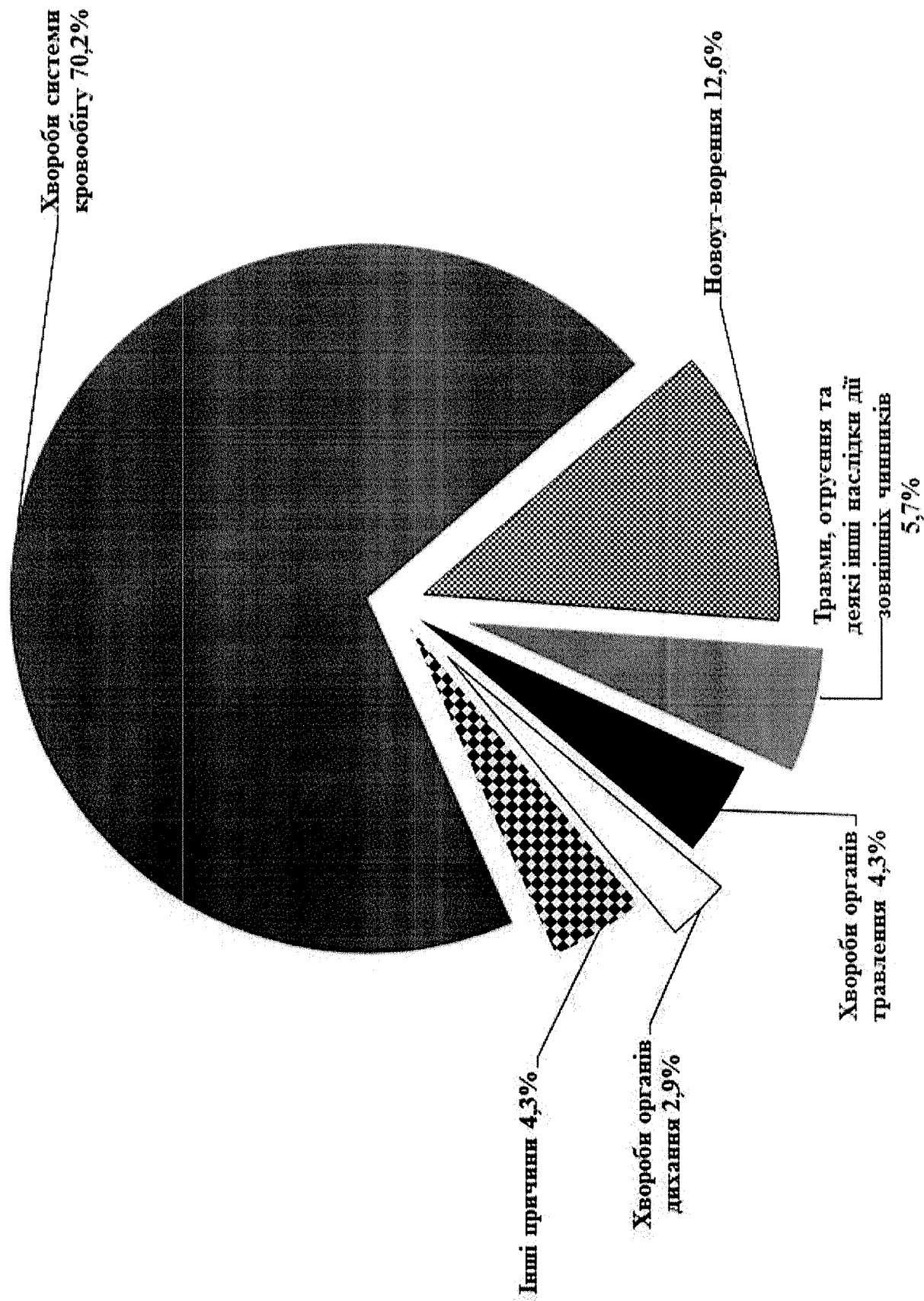

ОСНОВНІ ПРИЧИНИ СМЕРТНОСТІ ВСЬОГО НАСЕЛЕННЯ ОБЛАСТІ (СТРУКТУРА ПРИЧИН СМЕРТІ)

Т	Абсолютні дані			Україна			На 1000 всього населення			Рангове місце			Україна			Структура смертності			Україна		
	2017	2018	2019	2018	2019	2019	2017	2018	2019	2017	2018	2019	2017	2018	2019	2017	2018	2019	2017	2018	2019
	20034	20181	19702	14,8	14,7	16,4	16,3	16,6	16,4				100%	100%	100%	100%	100%	100%	100%	100%	100%
Всі причини	239	228	192	0,23	0,21	0,16	0,19	0,19	0,16	6	7	7	1,19	1,13	0,97	1,52	1,40				
1 Інфекційні, паразитарні захворювання	120	102	88	0,094	0,092	0,073	0,098	0,084	0,073												
в т.ч. туберкульоз (11-17,056)	2562	2656	2479	2,01	1,99	2,07	2,09	2,19	2,07	2	2	2	12,8	13,2	12,6	13,4	13,5				
2 Новоутворення	2538	2621	2452		1,97	2,04	2,07	2,16	2,04												
в т.ч. злоякісні новоутворення (059-103)	169	183	143	0,12	0,12	0,12	0,14	0,15	0,12	8	8	8	0,84	0,91	0,72	0,80	0,79				
3 Хвороби нервової системи	13981	13995	13840	9,98	9,88	11,54	11,41	11,53	11,54	1	1	1	69,8	69,3	70,2	66,72	67,0				
4 Хв. системи кровообігу	224	207	247	0,24	0,25	0,21	0,18	0,17	0,21												
в т.ч. інфаркт міокарду (141-142)	3502	3658	3729	1,81	1,79	3,11	2,86	3,00	3,11												
судинні ураження мозку (149-153)	667	627	562	0,33	0,32	0,47	0,54	0,52	0,47	5	5	5	3,3	3,1	2,9	2,2	2,2				
5 Хв. органів дихання	154	197	192	0,15	0,16	0,16	0,13	0,16	0,16												
в т.ч. пневмонія (162-165)	2	3		0,0009	0,0006	0,002	0,002	0,002	0,002												
ГРЗ (160)	1		3	0,0004	0,0015	0,0008	0,0004	0,0015	0,0008												
грип (161)	764	831	843	0,61	0,61	0,70	0,62	0,68	0,70	4	4	4	3,8	4,1	4,3	4,17	4,2				
6 Хв. органів травлення	230	261	313	0,49	0,50	0,26	0,19	0,22	0,26	7	6	6	1,15	1,29	1,59	4,27	4,2				
7 Симптоми, ознаки не класифіковані в інших рубриках (в т.ч. старість) (240-241)	1114	1088	1121	0,79	0,78	0,93	0,91	0,90	0,93	3	3	3	5,6	5,4	5,7	5,3	5,2				
8 Зовнішні причини смертності (264)	61	69	64		0,041	0,053	0,050	0,057	0,053												
утоплення (253)	97	104	116		0,010	0,097	0,079	0,086	0,097												
отруєння алкоголем (256-260)	105	105	88	0,051	0,058	0,07	0,09	0,09	0,07	9	9	9	0,52	0,52	0,45	0,38	0,38				
9 Ендокринні захворювання	90	95	84	0,064	0,063	0,070	0,073	0,078	0,070	10	10	10	0,45	0,47	0,43	0,43	0,43				
10 Хвороби сечостатевої системи																					

Структура смертності всього населення області за 2019 рік в розрізі статі (%)

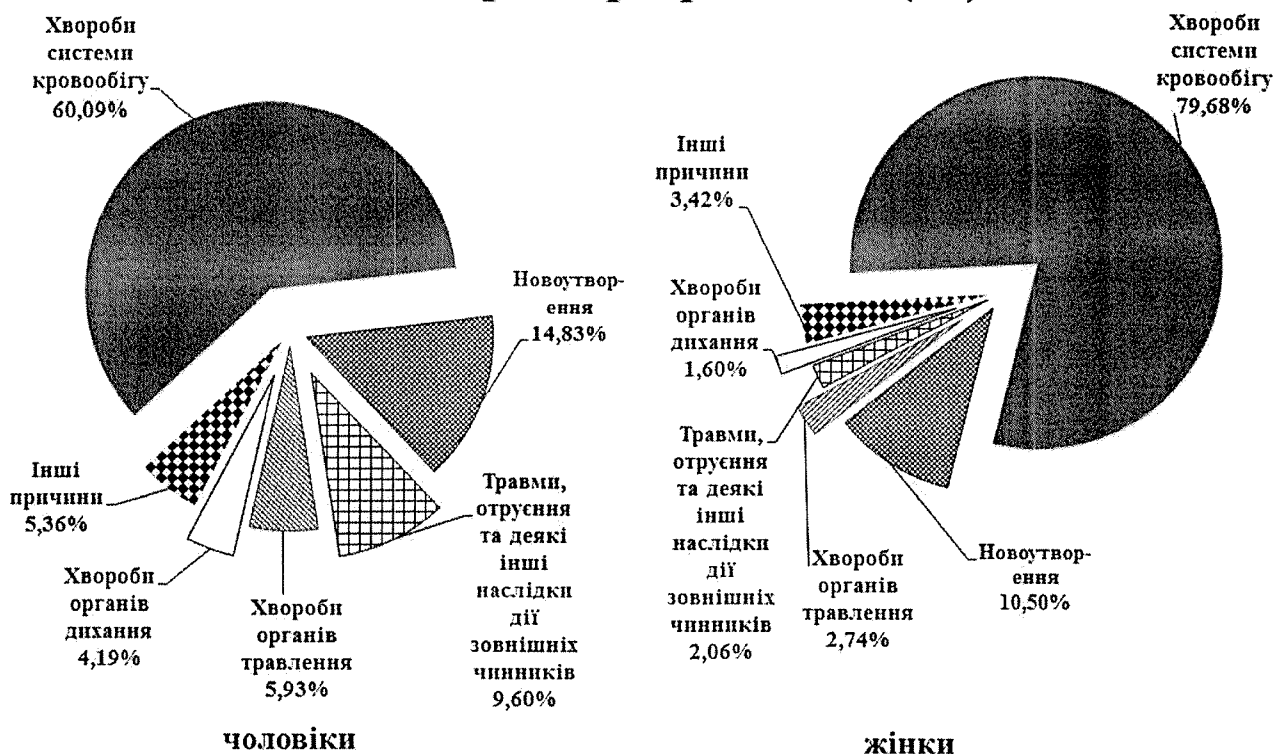

Структура смертності населення працездатного віку за 2019 рік в розрізі статі (%)

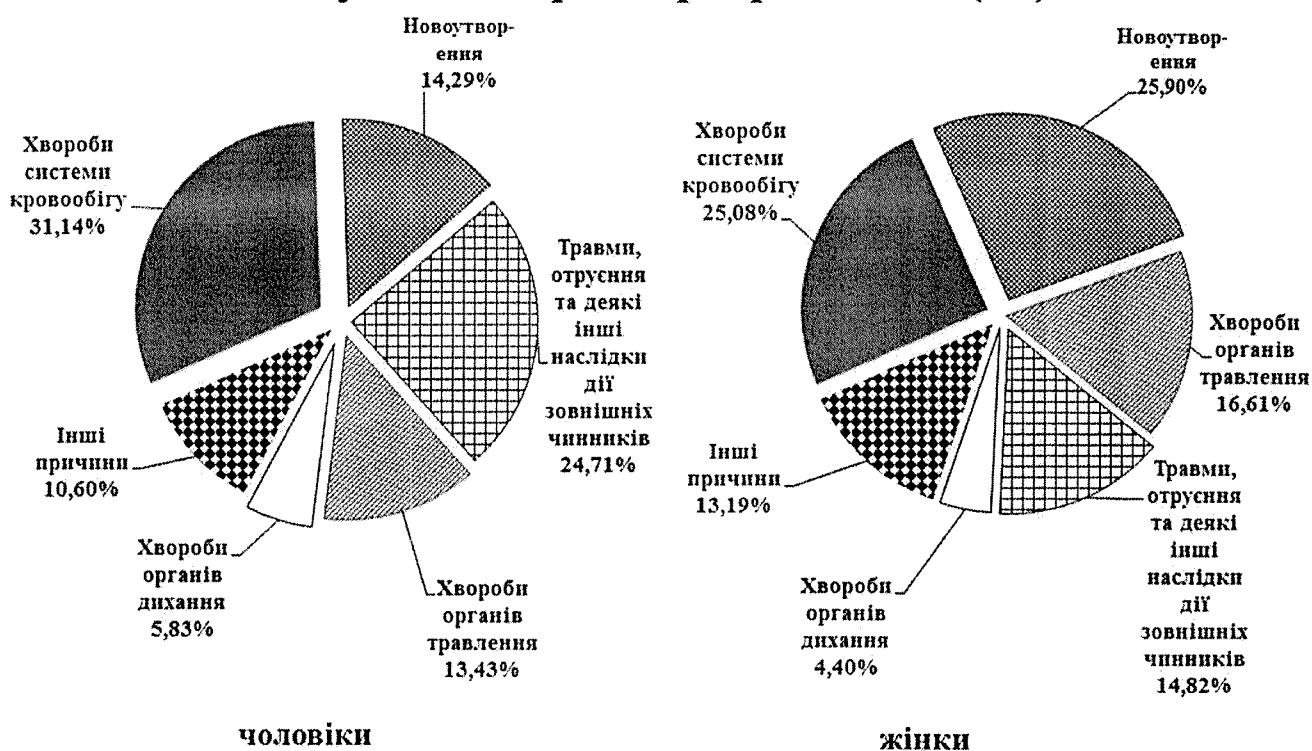

**СМЕРТНІСТЬ НАСЕЛЕННЯ ПО ОСНОВНИХ КЛАСАХ В ПОРІВНЯННІ З ДАНИМИ ПРО
СМЕРТЬ НАСЕЛЕННЯ ПРАЦЕЗДАТНОГО ВІКУ**
(Ж.16-54р., ЧОЛ.16-59р.)

РЯДКИ	Т	2018						2019					
		померло всього абс.дані			в т.ч. в працездатному віці			померло всього абс.дані			в т.ч. в працездатному віці		
		всього	чол.	жін.	всього	чол.	жін.	всього	чол.	жін.	всього	чол.	жін.
001	Всього померло	20181	9726	10455	3307	2646	661	19702	9489	10213	3273	2659	614
002	1 Інфекційні, паразитарні захворювання	228	161	67	186	142	44	192	139	53	159	122	37
11-17, 56	в т.ч. туберкульоз	102	86	16	90	76	14	88	71	17	79	65	14
028	менінгококова інфекція	1	1					2	2				
22-24	правець												
029	септицемія	32	10	22	10	5	5	29	15	14	15	11	4
030	бешха	2		2									
056	віддалені наслідки туберкульозу							1	1		1	1	
046	СНІД	82	56	26	80	55	25	65	46	19	59	43	16
058	2 Новоутворення	2656	1527	1129	563	395	168	2479	1407	1072	539	380	159
59-72	в т.ч. злоякісні новоутворення органів травлення	1060	668	392	219	177	42	991	619	372	202	168	34
73-75	органів дихання	463	386	77	106	95	11	437	359	78	102	90	12
81-85	жіночих статевих органів	198		198	40		40	209		209	41		41
87-88	чоловічих статевих органів	134	134		8	8		135	135		16	16	
77-78	шкіри	53	31	22	15	14	1	45	24	21	16	10	6
80	молочної залози	229	8	221	38	2	36	216	4	212	35	1	34
89-91	сечовив. системи	151	114	37	28	23	5	123	93	30	21	20	1
99-103	лімфатичної тканини	139	71	68	36	24	12	141	76	65	38	27	11
104	доброякісні новоутворення	35	20	15	8	7	1	27	14	13	10	7	3

**СМЕРТНІСТЬ НАСЕЛЕННЯ ПО ОСНОВНИХ КЛАСАХ В ПОРІВНЯННІ З ДАНИМИ ПРО
СМЕРТЬ НАСЕЛЕННЯ ПРАЦЕЗДАТНОГО ВІКУ (Ж.16-54р., ЧОЛ.16-59р.)**

РЯДКИ	Т	2018						2019						
		померло всього абс.дані			в т.ч. в працездатному віці			померло всього абс.дані			в т.ч. в працездатному віці			
		всього	чол.	жін.	всього	чол.	жін.	всього	чол.	жін.	всього	чол.	жін.	
109	3	Ендокринні захворювання	105	47	58	26	17	9	88	37	51	17	14	3
110		<i>в т.ч. цукровий діабет</i>	97	43	54	22	15	7	81	35	46	14	12	2
105	4	Хвороби крові та кровотворних органів	8	4	4	4	3	1	3	3		2	2	
107		<i>в т.ч. анемія</i>	4	3	1	4	3	1	1	1		1	1	
114	5	Психічні розлади	18	15	3	13	10	3	19	15	4	14	11	3
115		<i>в т.ч. внаслідок вживання алкоголю</i>	16	14	2	11	9	2	16	13	3	11	9	2
116		<i>токсикоманія</i>	2	1	1	2	1	1	3	2	1	3	2	1
119	6	Хв. нервової системи та органів чуття	183	116	67	93	72	21	143	99	44	65	52	13
126		<i>в т.ч. епілесія</i>	7	6	1	5	4	1	10	9	1	9	8	1
125		<i>розсіяний склероз</i>	11	4	7	6	3	3	7	4	3	3	2	1
120		<i>менінгіт</i>	5	3	2	1	1		3	1	2	1	1	
121		<i>запальні хвороби ЦНС</i>	19	12	7	13	9	4	6	3	3	4	2	2
128		ДЦП	8	5	3	4	3	1	8	5	3	2	1	1
129		<i>інші ураження нервової системи</i>	89	50	39	30	24	6	74	51	23	23	21	2
131	7	Хвороби вуха												

**СМЕРТНІСТЬ НАСЕЛЕННЯ ПО ОСНОВНИХ КЛАСАХ В ПОРІВНЯННІ З ДАНИМИ ПРО
СМЕРТЬ НАСЕЛЕННЯ ПРАЦЕЗДАТНОГО ВІКУ (Ж.16-54р., Ч.16-59р.)**

Рядки	Т	2018						2019						
		померло всього абс.дані			в т.ч. в працездатному віці			померло всього абс.дані			в т.ч. в працездатному віці			
		Всього	чол.	жін.	Всього	чол.	жін.	Всього	чол.	жін.	Всього	чол.	жін.	
134	8	Хв. системи кровообігу	13995	5769	8226	979	826	153	13840	5702	8138	982	828	154
135-136		ревматизм	16	4	12	2	2		11	5	6			
137-139		гіпертонічна хвороба з ураженням серця і нирок	3	2	1	2	1	1	1	1				
141-145		ішемічна хвороба серця	8477	3593	4884	455	403	52	8194	3531	4663	477	419	58
141-142		інфаркт міокарду	207	123	84	40	37	3	247	141	106	50	42	8
143		раптова коронарна смерть та ін. форми гострої ІХС	337	240	97	146	124	22	354	255	99	153	139	14
144		атеросклеротична хвороба серця	6798	2659	4139	169	151	18	6431	2565	3866	183	160	23
145		інші форми хр. ІХС	1135	571	564	100	91	9	1162	570	592	91	78	13
147		алкогольна кардіоміопатія	53	42	11	36	31	5	54	48	6	37	32	5
148		інші хвороби серця	359	252	107	236	189		381	263	118	224	183	41
149-153		ЦВХ (судин. ураж. мозку) – всього	3638	1415	2223	199	160	39	3729	1375	2354	196	157	39
149-152		з них інсульти	980	467	513	161	123	38	1010	464	546	145	115	30
149		в т.ч. субарахноїд. крововилив	23	19	4	16	15	1	26	14	12	19	13	6
150		вн./мозковий та ін. вн./черепні крововиливи	320	168	152	85	61	24	274	138	136	77	59	18
151		інфаркт головного мозку	601	270	331	56	43	13	662	288	374	42	36	16
152		інсульт, не уточнений як крововилив чи інфаркт	36	10	26	4	4		48	24	24	7	7	
154		атеросклероз	1296	370	926	6	5	1	1328	392	936	7	5	2
156-157		хв. вен, лімф. судин та бузлів	32	11	21	13	8	5	35	19	16	11	8	3

**СМЕРТНІСТЬ НАСЕЛЕННЯ ПО ОСНОВНИХ КЛАСАХ В ПОРІВНЯННІ З ДАНИМИ ПРО
СМЕРТЬ НАСЕЛЕННЯ ПРАЦЕЗДАТНОГО ВІКУ (Ж.16-54р., ЧОЛ.16-59р.)**

Рядки	Т	2018						2019						
		померло всього абс.дані			в т.ч. в працездатному віці			померло всього абс.дані			в т.ч. в працездатному віці			
		всього	чол.	жін.	всього	чол.	жін.	всього	чол.	жін.	всього	чол.	жін.	
159	9	Хвороби органів дихання	627	435	192	175	147	28	562	398	164	182	155	27
162-165		в т.ч. пневмонія	197	146	51	118	99	19	192	150	42	124	109	15
167-168, 171		бронхіт хронічний, хр. хвороба . нижніх дихальних шляхів	403	273	130	47	39	8	334	233	101	45	39	6
169		бронхіальна астма	3	1	2				6		6	2		2
161		грип							3	1	2			
160		ГРЗ	3	3		2	2							
170		бронхоектачна хвороба	1	1					1	1				
174		гнійні стани нижніх дихальних шляхів (абсцес)	7	5	2	6	5	1	7	5	2	4	3	1
176	10	Хв. органів травлення	831	531	300	433	325	108	843	563	280	459	357	102
177		в т.ч. виразка шлунку	24	17	7	8	7	1	25	21	4	13	12	1
178		виразка 12-и палої кишки	30	22	8	17	14	3	19	13	6	9	7	2
185		алкогольний цироз печінки	46	28	18	25	16	9	43	30	13	30	22	8
186		фіброз, та цироз печінки	436	286	150	244	182	62	422	296	126	258	201	57
188-189		жовчно-кам'яна хвороба та холецистит	6	3	3				4	1	3	1		1
190		хвороби підшлункової залози	71	55	16	48	44	4	67	53	14	50	43	7
199	11	Хв.сечостатевої системи	95	50	45	21	14	7	84	38	46	26	15	11
200-202		гломерулярні хвороби	5	4	1	3	2	1	4	2	2	3	2	1
203-204		хвороби тубулоінтерстиц.	49	20	29	10	6	4	46	23	23	13	8	5
206		інші хвороби	25	16	9	7	6	1	25	7	18	8	4	4
205		сечокам'яна хвороба	9	4	5				6	4	2	1		1
207		гіперплазія передміх. залози	5	5					2	2				

**СМЕРТНІСТЬ НАСЕЛЕННЯ ПО ОСНОВНИХ КЛАСАХ В ПОРІВНЯННІ З ДАНИМИ ПРО
СМЕРТЬ НАСЕЛЕННЯ ПРАЦЕЗДАТНОГО ВІКУ (Ж.16-54р., ЧОЛ.16-59р.)**

РІДКИ	Т	2018						2019						
		померло всього абс.дані			в т.ч. в працездатному віці			померло всього абс.дані			в т.ч. в працездатному віці			
		всього	чол.	жін.	всього	чол.	жін.	всього	чол.	жін.	всього	чол.	жін.	
209	12	1		1	1		1			2		2		2
193	13	7	2	5	2	2	2	2	2	8	5	3	2	1
194	14	12	5	7	4	2	2	2	2	13	9	4	5	1
230	15	49	29	20	8	3	5	3	5	29	14	15	7	2
233		16	9	7	6	2	4	4	4	10	4	6	3	1
234		4	3	1				1	1	1	1			
236		6	3	3				1	1	1	1			
232		1		1				1	1	1	1			
235		1	1											
238		2		2						4	1	3	1	1
231-232		2	1	1						3	2	1		
219	16	39	26	13						33	21	12		
240	17	239	147	92	80	68	12	243	128	115	63	55	8	
241		22	3	19				70	16	54				
264	18	1088	862	226	719	620	99	1121	911	210	748	657	91	

**СМЕРТНІСТЬ НАСЕЛЕННЯ ПО ОСНОВНИХ КЛАСАХ
В ПОРІВНЯННІ З ПОКАЗНИКАМИ СМЕРТНОСТІ НАСЕЛЕННЯ ПРАЦЕЗДАТНОГО ВІКУ (Ж.16-54р., ЧОЛ.16-59р.)**

Г	2018						2019					
	померло всього на 1000нас.			в т.ч.в працезд. віці на1000прац.нас.			померло всього на 1000нас.			в т.ч.в працезд. віці на1000прац.нас.		
	всього	чол.	жін.	всього	чол.	жін.	всього	чол.	жін.	всього	чол.	жін.
Всього померло	16,63	17,61	16,08	4,96	7,55	2,09	16,43	17,37	15,91	4,99	7,70	1,98
1 Інфекційні, паразитарні захворювання	0,19	0,29	0,10	0,28	0,40	0,14	0,16	0,25	0,08	0,24	0,35	0,12
в т.ч. туберкульоз	0,084	0,16	0,02	0,134	0,22	0,04	0,073	0,13	0,03	0,12	0,19	0,05
менінгококова інфекція	0,001	0,002					0,001	0,003				
правець												
септицемія	0,026	0,02	0,03	0,01	0,01	0,02	0,024	0,03	0,02	0,02	0,03	0,01
бешхт	0,002		0,003									
віддалені наслідки туберкульозу							0,001	0,001		0,001	0,003	
СНД	0,07	0,10	0,04	0,12	0,16	0,08	0,05	0,08	0,03	0,09	0,12	0,05
2 Новоутворення	2,19	2,76	1,74	0,84	1,13	0,53	2,07	2,58	1,67	0,82	1,10	0,51
в т.ч. злоякісні новоутвор. органів травлення	0,87	1,21	0,60	0,33	0,50	0,13	0,83	1,13	0,58	0,31	0,48	0,11
органів дихання	0,38	0,70	0,12	0,16	0,27	0,03	0,36	0,66	0,12	0,16	0,26	0,04
жіночих статевих органів	0,16		0,30	0,06		0,13	0,17		0,33	0,06		0,13
чоловічих статевих органів	0,11	0,24		0,01	0,02		0,11	0,25		0,02	0,05	
шкіри	0,04	0,06	0,03	0,02	0,04	0,003	0,04	0,04	0,03	0,02	0,03	0,02
молочної залози	0,19	0,01	0,34	0,06	0,006	0,11	0,18	0,007	0,33	0,05	0,003	0,11
сечовив. системи	0,12	0,21	0,06	0,04	0,07	0,02	0,10	0,17	0,05	0,03	0,06	0,003
лімфатичної тканини	0,11	0,13	0,10	0,05	0,07	0,04	0,12	0,14	0,10	0,06	0,08	0,04
доброякісні новоутвор.	0,03	0,04	0,02	0,01	0,02	0,003	0,02	0,03	0,02	0,02	0,02	0,01

**СМЕРТНІСТЬ НАСЕЛЕННЯ ПО ОСНОВНИХ КЛАСАХ
В ПОРІВНЯННІ З ПОКАЗНИКАМИ СМЕРТНОСТІ НАСЕЛЕННЯ ПРАЦЕЗДАТНОГО ВІКУ (Ж.16-54Р., ЧОЛ.16-59Р.)**

Т	2018						2019					
	померло всього на 1000нас.			в т.ч.в працезд. віці на1000прац.нас.			померло всього на 1000нас.			в т.ч.в працезд. віці на1000прац.нас.		
	всього	чол.	жін.	всього	чол.	жін.	всього	чол.	жін.	всього	чол.	жін.
3	0,09	0,08	0,09	0,04	0,05	0,03	0,07	0,07	0,08	0,03	0,04	0,01
	0,08	0,08	0,08	0,03	0,04	0,02	0,07	0,06	0,07	0,02	0,03	0,006
4	0,01	0,01	0,006	0,006	0,01	0,003	0,002	0,01		0,003	0,006	
	0,003	0,005	0,002	0,006	0,008	0,003	0,001	0,001		0,002	0,003	
5	0,01	0,03	0,005	0,02	0,03	0,01	0,02	0,03	0,006	0,02	0,03	0,1
	0,01	0,02	0,003	0,02	0,03	0,006	0,01	0,02	0,005	0,02	0,03	0,006
	0,002	0,002	0,002	0,003	0,003	0,003	0,002	0,003	0,002	0,005	0,006	0,003
6	0,15	0,21	0,10	0,13	0,20	0,07	0,12	0,18	0,07	0,10	0,15	0,04
0,04	0,01	0,01	0,002	0,007	0,01	0,003	0,01	0,02	0,002	0,01	0,02	0,003
	0,01	0,007	0,01	0,01	0,01	0,01	0,01	0,007	0,005	0,005	0,006	0,003
	0,004	0,005	0,003	0,001	0,003		0,002	0,002	0,003	0,002	0,003	
	0,02	0,02	0,01	0,02	0,03	0,01	0,01	0,005	0,005	0,006	0,006	0,006
	0,01	0,01	0,005	0,006	0,01	0,003	0,01	0,01	0,005	0,003	0,003	0,003
	0,07	0,09	0,06	0,04	0,07	0,02	0,06	0,09	0,04	0,04	0,06	0,006
7												

**СМЕРТНІСТЬ НАСЕЛЕННЯ ПО ОСНОВНИХ КЛАСАХ
В ПОРІВНЯННІ З ПОКАЗНИКАМИ СМЕРТНОСТІ НАСЕЛЕННЯ ПРАЦЕЗДАТНОГО ВІКУ (Ж.16-54Р., ЧОЛ.16-59Р.)**

Т	2018						2019					
	померло всього на 1000нас.			в т.ч.в працезд.віці на1000прац.нас.			померло всього на 1000нас.			в т.ч.в працезд. віці на1000прац.нас.		
	всього	чол.	жін.	всього	чол.	жін.	всього	чол.	жін.	всього	чол.	жін.
8	11,53	10,44	12,65	1,47	2,36	0,48	11,54	10,44	12,67	1,50	2,40	0,50
ревматизм	0,01	0,007	0,02	0,003	0,006		0,01	0,01	0,01			
гіпертонічна хвороба з ураженням серця і нирок	0,002	0,004	0,002	0,003	0,003	0,003	0,001	0,002				
ішемічна хвороба серця	7,00	6,50	7,51	0,68	1,15	0,16	6,83	6,46	7,26	0,73	1,21	0,19
інфаркт міокарду	0,17	0,22	0,13	0,06	0,11	0,01	0,21	0,26	0,17	0,08	0,12	0,03
раптова коронарна смерть та ін. форми гострої ІХС	0,28	0,43	0,15	0,22	0,35	0,07	0,30	0,47	0,15	0,23	0,40	0,05
атеросклеротична хвороба серця	5,60	4,81	6,36	0,25	0,43	0,06	5,36	4,69	6,02	0,28	0,46	0,07
інші форми хр. ІХС	0,93	1,03	0,87	0,15	0,26	0,03	0,97	1,04	0,92	0,14	0,23	0,04
алкогольна кардіоміопатія	0,04	0,08	0,02	0,05	0,09	0,02	0,05	0,09	0,01	0,06	0,09	0,02
інші хвороби серця	0,30	0,46	0,16	0,35	0,54		0,32	0,48	0,18	0,34	0,53	0,13
ЦВХ (судин. ураж. мозку) - всього	3,00	2,56	3,42	0,30	0,46	0,12	3,11	2,52	3,67	0,30	0,45	0,13
з них інсульти	0,81	0,85	0,79	0,24	0,35	0,12	0,84	0,85	0,85	0,22	0,33	0,10
в т.ч. субарахноїд. крововилив	0,02	0,03	0,006	0,02	0,04	0,003	0,02	0,03	0,02	0,03	0,04	0,02
вн./мозковий та ін. вн./черепні крововиливи	0,26	0,30	0,23	0,13	0,17	0,08	0,23	0,25	0,21	0,12	0,17	0,06
інфаркт головного мозку	0,49	0,49	0,51	0,08	0,12	0,04	0,55	0,53	0,58	0,06	0,10	0,05
інсульт, не уточнений як крововилив чи інфаркт	0,03	0,02	0,04	0,006	0,01		0,04	0,04	0,04	0,01	0,02	
атеросклероз	1,07	0,67	1,42	0,01	0,01	0,003	1,11	0,72	1,46	0,01	0,01	0,006
хв. вен, лімф. судин та вузлів	0,03	0,02	0,03	0,02	0,02	0,02	0,03	0,03	0,02	0,02	0,02	0,1

**СМЕРТНІСТЬ НАСЕЛЕННЯ ПО ОСНОВНИХ КЛАСАХ
В ПОРІВНЯННІ З ПОКАЗНИКАМИ СМЕРТНОСТІ НАСЕЛЕННЯ ПРАЦЕДАТНОГО ВІКУ (Ж.16-54р., ЧОЛ.16-59р.)**

Г	2018						2019					
	померло всього на 1000 нас.			в т.ч.в працезд. віці на1000 прац.нас.			померло всього на 1000 нас.			в т.ч.в працезд. віці на1000 прац.нас.		
	всього	чол.	жін.	всього	чол.	жін.	всього	чол.	жін.	всього	чол.	жін.
9	Хвороби органів дихання	0,52	0,79	0,30	0,26	0,42	0,09	0,47	0,73	0,26	0,28	0,08
	<i>в т.ч. пневмонія</i>	0,16	0,26	0,08	0,18	0,28	0,06	0,16	0,27	0,07	0,19	0,05
	<i>бронхіт хронічний, хр. хв. нижніх дихальних шляхів</i>	0,33	0,49	0,20	0,07	0,11	0,03	0,28	0,43	0,16	0,07	0,02
	<i>бронхіальна астма</i>	0,002	0,002	0,003				0,005		0,01	0,003	0,006
	<i>грип</i>							0,002	0,002	0,003		
	<i>ГРЗ</i>	0,002	0,005		0,003	0,006						
	<i>бронхоектачна хв.</i>	0,001	0,002					0,001	0,002			
	<i>гнійні стани нижніх дихальних шляхів (абсцес)</i>	0,006	0,01	0,003	0,01	0,01	0,003	0,01	0,01	0,003	0,006	0,003
10	Хв. органів травлення	0,68	0,96	0,46	0,65	0,92	0,34	0,70	1,03	0,44	0,70	0,33
	<i>в т.ч. виразка шлунка</i>	0,02	0,003	0,01	0,01	0,02	0,003	0,02	0,04	0,006	0,02	0,003
	<i>виразка 12п. кишки</i>	0,02	0,04	0,01	0,03	0,04	0,009	0,01	0,02	0,01	0,01	0,006
	<i>алкогольний цироз печінки</i>	0,04	0,05	0,03	0,04	0,05	0,03	0,04	0,05	0,02	0,05	0,03
	<i>фіброз та цироз печінки</i>	0,36	0,52	0,23	0,37	0,52	0,20	0,35	0,54	0,20	0,39	0,18
	<i>жовчно-кам'яна хвороба та холецистит</i>	0,005	0,005	0,005				0,003	0,002	0,005	0,002	0,003
	<i>хв. підшлункової залози</i>	0,06	0,10	0,02	0,07	0,13	0,01	0,06	0,10	0,02	0,08	0,02
11	Хв.сечостатевої системи	0,08	0,09	0,07	0,03	0,04	0,02	0,07	0,07	0,07	0,04	0,04
	<i>гломерулярні хвороби</i>	0,004	0,007	0,002	0,004	0,006	0,003	0,003	0,004	0,003	0,005	0,003
	<i>хвороби тубулоінтерстиц.</i>	0,04	0,04	0,04	0,01	0,02	0,01	0,04	0,04	0,04	0,02	0,02
	<i>інші хвороби</i>	0,02	0,03	0,01	0,01	0,02	0,003	0,02	0,01	0,03	0,01	0,1
	<i>сечокам'яна хвороба</i>	0,007	0,007	0,008				0,005	0,007	0,003	0,002	0,003
	<i>гіперт. передміх. залози</i>	0,004	0,01					0,001	0,004			

**СМЕРТНІСТЬ НАСЕЛЕННЯ ПО ОСНОВНИХ КЛАСАХ В ПОРІВНЯННІЗ ПОКАЗНИКАМИ СМЕРТНОСТІ
НАСЕЛЕННЯ ПРАЦЕЗДАТНОГО ВІКУ (Ж.16-54р., ЧОЛ. 16-59р.)**

Г	2018						2019					
	померло всього на 1000нас.			в т.ч.в працезд. віці на1000прац.нас.			померло всього на 1000нас.			в т.ч.в працезд. віці на1000прац.нас.		
	всього	чол.	жін.	всього	чол.	жін.	всього	чол.	жін.	всього	чол.	жін.
12	0,001		0,002	0,001		0,003	0,002		0,003	0,003		0,006
13	0,006	0,004	0,008	0,003	0,006		0,007	0,01	0,005	0,005	0,006	0,003
14	0,01	0,009	0,01	0,006	0,006	0,006	0,01	0,01	0,006	0,007	0,01	0,003
15	0,04	0,05	0,03	0,01	0,01	0,02	0,02	0,03	0,02	0,01	0,01	0,006
	0,01	0,02	0,01	0,01	0,006	0,01	0,01	0,007	0,01	0,005	0,006	0,003
	0,003	0,005	0,002				0,001	0,002				
	0,005	0,005	0,005				0,001	0,002				
	0,001		0,002				0,001	0,002				
	0,001	0,002										
	0,002		0,003				0,003	0,002	0,005	0,002		0,003
	0,002	0,002	0,002				0,003	0,004	0,002			
16	0,03	0,05	0,02				0,03	0,04	0,02			
17	0,20	0,27	0,14	0,12	0,19	0,04	0,20	0,23	0,18	0,10	0,16	0,03
	0,02	0,005	0,03				0,06	0,03	0,08			
18	0,90	1,56	0,35	1,08	1,77	0,31	0,93	1,67	0,33	1,14	1,90	0,29

ж- на жіноче населення фертильного віку (15-49р.)

КІЛЬКІСТЬ ПОМЕРЛИХ ЗА ПРИЧИНАМИ ВСЬОГО НАСЕЛЕННЯ (абсолютні дані)

№ п/п	Т	Інфекційні та паразитарні хвороби			В Т.Ч.			Ендокринні хвороби			В Т.Ч.			Вроджені вади			В Т.Ч.					
		туберкульоз			хвороба, зумовлена ВІЛ			хвороби			цукровий діабет			Вроджені вади			вроджені вади серця та с-ми кровообігу					
		11-17, 056			46			109			110			230			233,234					
		2017	2018	2019	2017	2018	2019	2017	2018	2019	2017	2018	2019	2017	2018	2019	2017	2018	2019			
1	м.Черкаси	51	43	53	24	11	24	22	26	20	21	38	25	21	35	24	5	10	6	3	4	1
2	м.Сміла	8	14	6	5	8	1	3	4	1	2	2	3	2	2	3	3	3	3	1	1	1
3	м.Умань	11	18	9	4	6	1	6	8	2	3	4	4	1	4	3	1	4	1	1	1	1
4	м.Вагуїне	5	4	3	1		3	2	4		2	2	2	2	1	2	1				1	
	Разом:	75	79	71	34	25	29	33	42	23	28	46	34	26	42	32	10	17	8	4	6	1
5	Городищен.	12	3	9	7	1	6	4	2	2	3	5	7	3	5	7	2	1	3		1	2
6	Драбівськ.	8	8	3	7	3	1	1	4	2	2	1	2	2	1	2	2	1	1			1
7	Жашківськ.	10	8	1	3	4			3		5	4	4	5	4	4		2	2		2	1
8	Звенигород.	11	11	11	7	8	8	3	3	3	7	11	4	7	11	3	2	1	2		1	1
9	Золотоніськ.	11	9	11	6	7	7	4	2	4	6			6			3	3	5		1	2
10	К-Шевченк.	6	11	9	3	4		3	5	6	1		2	1	2	2	1	2	2			2
11	Канівський	7	6	10	3	6	6	3		3	1		2	1		2		1				1
12	Кам'янськ.	5	5	2	5	3	1				9	4	2	9	4	2	2			1		1
13	Катериноп.	3	4	1	2	3	1	1	1		3	5	5	3	4	4	1	2		1		2
14	Лисянський	6	8	1	3	3		3	4	1	2	1		1	1							
15	Маньківськ.	3	3	4	1	1	2	2	2	2	2		1	2		1		1				1
16	Монастир.	8	4	4	3	2	2	4	1	1	2	2	2	2	1	2						
17	Смілянськ.	19	22	13	1	4	4	3	3	1	5	2	3	5	2	3	1	6	1	1	1	1
18	Тальнівськ.	8	4	5	3	1	3	4	2	2	3	2	2	3	2	2	2	1		1		1
19	Уманський	10	6	9	10	4	4		1	2		3	2		1		1			1		
20	Христинівс.	9	9	9	5	7	5	4	1	4	4			3			2			2		
21	Черкаський	11	11	8	5	5	4	4	3	3	10	4	3	9	4	3	2	5		1		2
22	Чорнобаївс	8	6	4	6	6	2	1		2	3	3	2	1	3	2	2	2		1		1
23	Чигиринськ.	4	6	2	3	4	1	1	1	1	4	2	2	4	2	1	1			3		1
24	Шполянськ.	5	5	5	3	1	2	1	2	3	5	10	9	5	10	9	2	3	1	2	2	2
Разом по р-нах		164	149	121	86	77	59	46	40	42	77	59	54	72	55	49	24	32	21	13	14	10
Всього по обл.		239	228	192	120	102	88	79	82	65	105	105	88	98	97	81	34	49	29	17	20	11

КІЛЬКІСТЬ ПОМЕРЛИХ ЗА ПРИЧИНАМИ ВСЬОГО НАСЕЛЕННЯ (абсолютні дані)

№ п/п	Т	Новоутворення			Розлади психіки та поведінки			Хвороби нервової системи та органів чуття			в т. ч. менінгіт, запальні хвороби ЦНС			Хвороби органів дихання			в т. ч.						Нещасні випадки, травми, отруєння		
		2017	2018	2019	2017	2018	2019	2017	2018	2019	2017	2018	2019	пневмонія	бронхіт хронічний, хвороби нижніх дих. шляхів			2017	2018	2019					
		58			114			119			120,121			159			162-165						264		
1	м.Черкаси	650	667	637	2			22	24	22	5	6	1	71	96	79	47	79	66	14	13	9	192	166	202
2	м.Сміла	107	123	94	2	2	1	6	8	7		1	1	12	19	14	7	12	11	3	5	3	57	75	74
3	м.Умань	160	166	147				5	11	4	2	2		16	13	19	2	9	9	9	4	10	60	51	43
4	м.Ватугіне	34	36	47					2	3		1		3	2	2	2				1	2	9	12	14
	Разом:	951	992	925	4	2	1	33	45	36	7	10	2	102	130	114	58	100	86	27	24	24	318	304	333
5	Городищен.	69	78	105				6	7	8				27	26	24	4	4	3	23	22	18	40	43	30
6	Драбівськ.	72	66	65				4	5	1				8	11	13	2	5	8	4	6	5	36	33	44
7	Жашківськ.	81	72	63	12	11	13	7	12	6		1	1	38	37	35	1	5	3	35	32	31	34	38	36
8	Звенигород.	93	102	99			1	8	9	4	1			30	45	30	6	9	8	23	36	19	55	43	46
9	Золотоніськ.	139	165	124				3	5	4	1	1	1	57	50	42	14	16	17	38	29	20	65	65	76
10	К-Шевченк.	84	86	82				11	3	6	1			50	37	42	4	2	7	45	34	34	36	39	42
11	Канівський	86	97	102				3	11	4		3	1	17	12	15	14	9	7	3	3	7	41	50	35
12	Кам'янськ.	55	58	48			2	2		3		1	1	11	20	5	1	2	1	9	18	3	32	27	31
13	Катериноп.	58	63	40				1	6	7				12	7	4	3	2	3	9	4	1	31	23	25
14	Лисянський	40	27	55				1	2	2		1	1	15	40	20		5	3	15	35	17	25	20	24
15	Маньківськ.	55	46	51				4	3	4		1	1	15	16	12	1		3	12	15	7	20	16	22
16	Монастир.	53	54	47					3	1		1		8	8	4	3	4	1	5	4	2	33	25	28
17	Смілянськ.	84	88	72			1	47	24	24		2	1	22	8	19	6	3	8	15	4	11	48	54	48
18	Тальнівськ.	83	83	76				15	12	12	2			35	18	20	7	6	3	26	12	16	22	41	24
19	Уманський	78	82	78			1	3	8	3	1	1		23	15	15	3	4	2	11	4	8	50	50	50
20	Христинів.	77	77	70	1			3	1	3				20	5	16	8	1	4	12	4	12	35	30	34
21	Черкаський	145	145	134			1	1	5	4	1	3		41	33	37	12	9	13	28	23	22	66	75	69
22	Чорнобайв.	95	102	81	1		2	6	2	3	1			64	46	36	5	4	5	59	41	30	44	37	47
23	Чигиринськ.	57	63	69				9	13	7		1		32	23	19	2	4	5	30	19	12	33	23	37
24	Шполянськ.	107	110	93	2	1		2	7	1				40	40	40		3	2	38	34	35	50	52	40
Разом по р-нах		1611	1664	1554	16	16	18	136	138	107	9	14	7	565	497	448	96	97	106	440	379	310	796	784	788
Всього по обл.		2562	2656	2479	20	18	19	169	183	143	16	24	9	667	627	562	154	197	192	467	403	334	1114	1088	1121

КІЛЬКІСТЬ ПОМЕРЛИХ ЗА ПРИЧИНАМИ ВСЬОГО НАСЕЛЕННЯ (абсолютні дані)

№ п/п	Т	Хвороби органів травлення												Хвороби сечостатевої системи												В тому числі						В тому числі					
		176			177,178			185			186			188,189			199			200-202			203-204			200-202			203-204								
		2017	2018	2019	2017	2018	2019	2017	2018	2019	2017	2018	2019	2017	2018	2019	2017	2018	2019	2017	2018	2019	2017	2018	2019	2017	2018	2019	2017	2018	2019	2017	2018	2019	2017	2018	2019
1	м.Черкаси	170	177	187	14	17	19	1	3	2	82	87	79	2		1	23	28	32	2	2																
2	м.Сміла	27	36	41	1	3	3		4		9	19	14		1		4	2	3	1																	
3	м.Умань	40	37	35	1	2	2	1			15	20	20	1	2		8	7	7																		
4	м.Ватутіне	11	21	16		2	1	3	1	1	4	9	9	1	1																						
	Разом:	248	271	279	16	24	25	2	10	4	110	135	122	4	4	1	35	38	42	3	2																
5	Городищенськ.	25	33	35	1	2	2	5	7	7	10	18	18				2	2	1																		
6	Драбівський	17	27	31	3	2	2	2	4	2	7	15	11				5	1	1																		
7	Жашківський	35	48	43	3	3		1	5	5	17	18	21				2	1	3																		
8	Звенигородськ.	49	44	34	2	3	1	2	1	1	26	23	16				2	6	3																		
9	Золотоніський	35	37	31	4	3	1				15	18	19				6	9	7																		
10	К-Шевченків.	25	25	31	2	2	1	1	1	1	11	14	20				1	8	1																		
11	Канівський	28	29	36	1	1	2				17	14	15				3	1	6	1																	
12	Кам'янський	12	13	18	2						3	7	8				1		2																		
13	Катеринопільс.	33	22	25	3	2	1	1			16	11	12				3	3	1																		
14	Лисянський	18	23	23				2	2	2	11	16	16																								
15	Маньківський	9	17	13	1	3	1				6	8	4	1			2	3	2																		
16	Монастирищ.	10	16	10	1			1			5	14	5																								
17	Смілянський	24	23	24	2			1	3	3	14	11	8				4	1	2																		
18	Тальнівський	25	22	15				4	4	4	13	13	8				2	1	2																		
19	Уманський	16	13	15				1	1	1	10	8	8				4	1	5	1																	
20	Христинівськ.	21	19	14	1			1	1	1	13	12	11	1																							
21	Черкаський	60	67	78	3	1	3				42	40	49	1	1	1	3	6	1	1																	
22	Чорнобаївськ.	23	33	26	1	7		4			13	11	16				6	5	4	1																	
23	Чигиринський	24	23	30				1	4	2	6	13	18				4	1	1																		
24	Шполянський	27	26	32	1			1	4	3	15	17	17				5	3																			
	Разом по р-нах	516	560	564	30	30	19	25	36	39	270	301	300	1	2	3	55	57	42	4	3	4	7	5	4	29	26	21	4	3	4	29	26	21			
	Всього по обл.	764	831	843	46	54	44	27	46	43	380	436	422	5	6	4	90	95	84	7	5	4	51	49	46	4	5	4	51	49	46						

КІЛЬКІСТЬ ПОМЕРЛИХ ЗА ПРИЧИНАМИ ВСЬОГО НАСЕЛЕННЯ (абсолютні дані)

№ п/п	Т	Хвороби системи кровообігу												ішемічна хвороба серця												В т.ч. з ІХС												Атеросклероз					
		134						141-145						143						145						141-142						144						154					
		2017	2018	2019	2017	2018	2019	2017	2018	2019	2017	2018	2019	2017	2018	2019	2017	2018	2019	2017	2018	2019	2017	2018	2019	2017	2018	2019	2017	2018	2019	2017	2018	2019	2017	2018	2019	2017	2018	2019			
1	м.Черкаси	2070	2094	2135	1136	1132	1153	176	199	222	187	158	153	85	81	109	688	694	669	34	25	17																					
2	м.Сміла	620	595	627	362	391	382	17	22	25	36	25	53	13	14	14	296	330	290	92	14	8																					
3	м.Умань	615	638	666	257	259	297	11	8	11	99	136	152	14	16	18	133	99	116	228	227	214																					
4	м.Вагуліне	185	179	190	160	158	168		1	3	15	22	12	1	3	4	144	132	149	11	3																						
	Р а з о м :	3490	3506	3618	1915	1940	2000	204	230	261	337	341	370	113	114	145	1261	1255	1224	365	269	239																					
5	Городищен.	567	548	529	307	285	273	3	1		106	113	105	2	3	2	196	168	166	18	14	21																					
6	Драбівськ.	499	525	562	274	309	335	1	4	4	63	64	62	4	3	5	206	238	264	5	2	1																					
7	Жашківськ.	514	529	534	181	159	174	1	7	4	38	37	52	7	2	3	135	113	115	92	100	109																					
8	Звенигород.	581	599	569	515	528	504	6	7	4	44	57	53	7	7	5	458	457	442	9	6	9																					
9	Золотоніськ.	872	895	897	489	492	468	2	2	10	83	105	112	11	15	7	393	370	339	8	6	4																					
10	К-Шевченк.	583	519	556	489	386	401	2	3	3	18	11	10	4	4		465	368	388	16	6	8																					
11	Канівський	614	604	565	342	320	250	12	15	9	33	33	22	9	5	8	288	267	211	162	146	178																					
12	Кам'янськ.	411	418	398	322	351	331	2		8	5	10	10		4	2	315	337	311	10	6	4																					
13	Катериноп.	283	307	266	152	178	142	2	3	2	28	20	11	7	2	7	115	153	122	45	52	47																					
14	Лисянський	331	309	291	162	173	150	6	1	1	12	17	31	3	3	3	141	152	115	128	92	108																					
15	Маньківськ	427	368	376	314	282	253	1		1	9	12	18	2	1	3	302	269	231	55	57	78																					
16	Монастир.	378	407	407	239	180	163	4	1	2	74	33	41	4	4	3	157	142	117	82	173	187																					
17	Смілянськ.	415	411	419	278	298	286	10	19	14	17	19	27	10	6	6	241	254	239	23	23	34																					
18	Тальнівськ.	470	469	424	301	290	283	2	3	1	26	39	29	8	5	5	265	243	248	91	101	79																					
19	Уманський	578	656	569	455	501	419	5	10	1	10	17	18	9	9	7	431	465	393	25	28	16																					
20	Христинів.	473	505	475	230	243	246	2	5	1	36	15	18	6	3	2	186	220	225	12	17	16																					
21	Черкаський	926	948	959	678	721	690	7	16	14	104	106	92	7	7	13	560	592	571	160	136	140																					
22	Чорнобаїв.	613	565	554	339	269	257		3	2	18	39	33	5	5	7	316	222	215	40	43	38																					
23	Чигиринськ.	408	390	359	145	123	130	4	4	8	22	30	30	2	1	6	117	88	86	9	14	4																					
24	Шполянськ.	548	517	513	458	449	439	3	3	4	26	17	18	4	4	8	425	425	409	13	5	8																					
	Разом по р-нах	10491	10489	10222	6670	6537	6194	75	107	93	772	794	792	111	93	102	5712	5543	5207	1003	1027	1089																					
	Всього по обл.	13981	13995	13840	8585	8477	8194	279	337	354	1109	1135	1162	224	207	247	6973	6798	6431	1368	1296	1328																					

КІЛЬКІСТЬ ПОМЕРЛИХ ЗА ПРИЧИНАМИ ВСЬОГО НАСЕЛЕННЯ (абсолютні дані)

продовження

№ п/п	Т	ГХ з переважним ураженням серця і нирок 137-139						ЦВХ (судинні ураження мозку) 149-153						з них інсульти (всього) 149-152						в т.ч.						інсульт не уточнений як кроволив чи інфаркт 152					
		2017		2018		2019		2017		2018		2019		2017		2018		2019		2017		2018		2019		2017		2018		2019	
		137-139		149-153		149-152		149		150		151		152		149		150		151		152		152		152		152		152	
1	м.Черкаси	1		828	844	867	258	255	248	4	12	10	73	70	58	177	170	179	4	3	1										
2	м.Сміла			145	169	210	51	52	54	1			17	13	15	21	28	29	12	11	10										
3	м.Умань	1		93	121	114	44	77	79			2	18	29	25	26	46	51			2										
4	м.Ватутіне			10	9	15	9	7	10				2	1	3	7	6	7													
5	Р а з о м:	2		1076	1143	1206	362	391	391	5	12	12	110	113	101	231	250	266	16	16	12										
5	Городищен.			229	227	209	26	39	22	3	1	1	10	16	6	13	22	15													
6	Драбівськ.			207	195	212	30	30	37				2	1	7	28	29	30													
7	Жашківськ.			215	244	221	23	27	30	1			12	9	9	11	17	19													
8	Звенигород.			49	46	41	43	30	31				16	14	11	27	16	20													
9	Золотоніськ.			349	355	389	47	42	39	1	4	3	20	14	13	23	24	21	3												
10	К-Шевченк.			62	109	131	53	45	49	1			19	14	9	33	30	40													
11	Канівський			96	124	129	43	31	43	5	1	2	20	15	11	17	13	27	1												
12	Кам'янськ.	1		56	44	49	23	23	33			1	9	7	3	14	16	29													
13	Катериноп.			77	67	67	29	25	16	1			13	7	8	15	18	7													
14	Лисянський			36	37	29	21	18	25	1			10	14	13	10	4	11													
15	Маньківськ.			30	7	17	21	5	10			1	12		1	9	4	9													
16	Монастир.			41	34	36	23	25	26				8	9	6	14	16	20	1												
17	Смілянськ.	1		63	67	71	32	23	36	2			12	13	4	14	4	14	4												
18	Тальнівський			46	43	37	25	29	25				12	8	11	13	20	14													
19	Уманський			79	97	102	36	37	39	1			13	18	14	23	17	25													
20	Хрестинівс.			214	218	196	28	43	23	1	1		7	12	6	8	23	9	12	7	8										
21	Черкаський	1	1	69	74	104	42	36	50	1		4	14	7	17	26	29	28	1												
22	Чорнобаївс.			207	235	226	36	37	25	2	1		12	11	4	21	23	21	1												
23	Чигиринський			245	231	207	30	26	34	1		2	11	11	12	18	15	20													
24	Шполянськ.			56	41	50	30	18	26			1	10	7	8	20	11	17													
Разом по р-нах		1	3	2426	2495	2523	641	589	619	19	11	14	242	207	173	357	351	396	23	20	36										
Всього по обл.		3	3	3502	3638	3729	1003	980	1010	24	23	26	352	320	274	588	601	662	39	36	48										

Динаміка показників смертності населення області від травм та нещасних випадків (на 1000 відп. нас.)

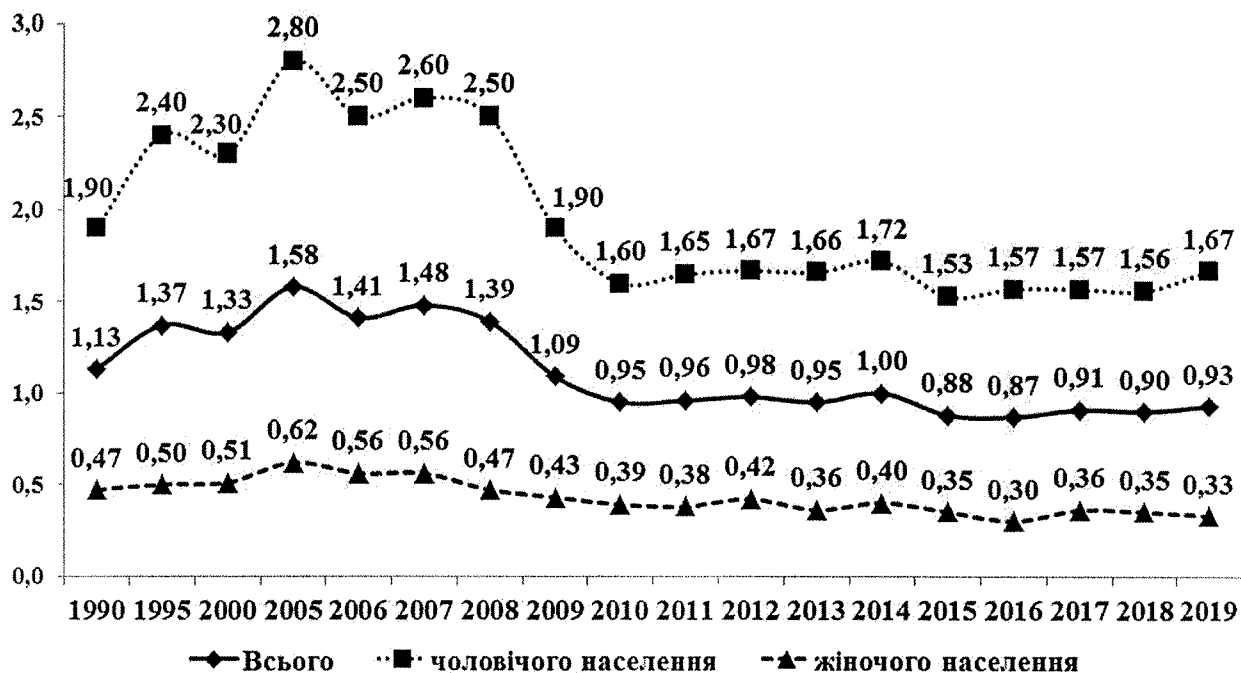

Динаміка показників смертності населення області від хвороб органів дихання (на 1000 нас.)

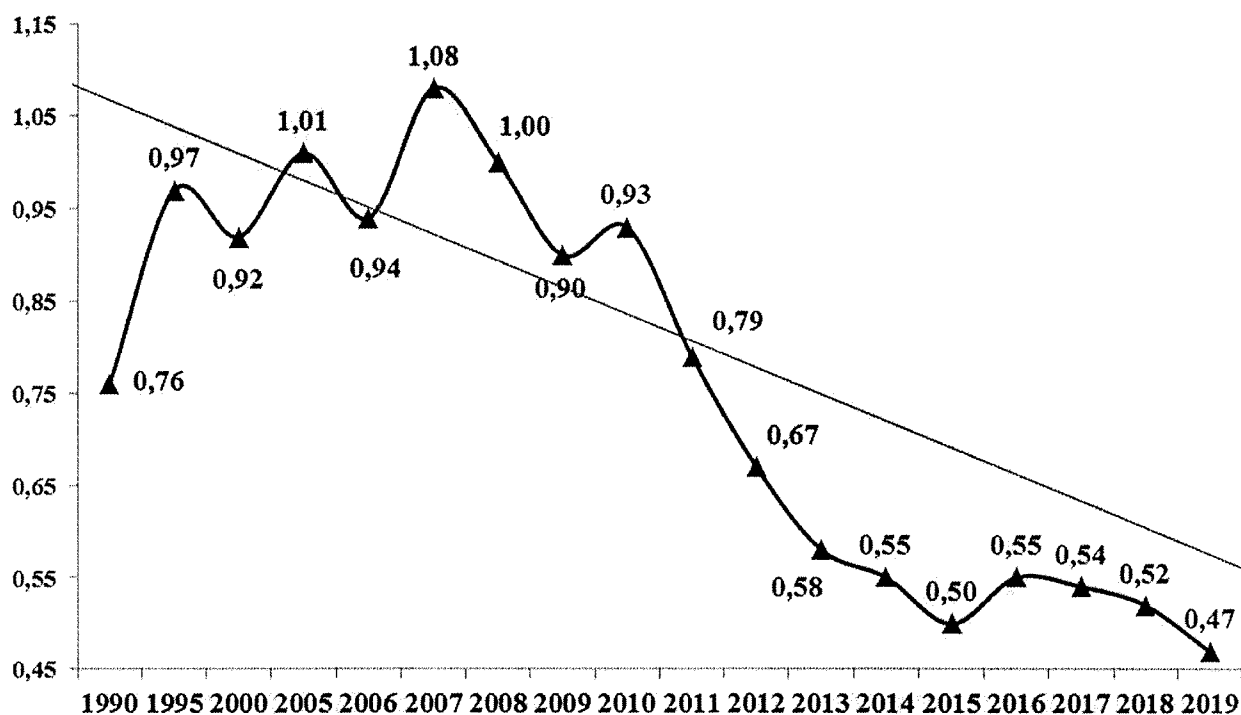

Загальна смертність населення за причинами на 1 000 всього населення

№ п/п	Т	Інфекційні та паразитарні хвороби						в т.ч.						Ендокринні хвороби						в т.ч.						Вроджені вади						в т.ч.					
		хвороби						туберкульоз			хвороба, зумовлена ВІЛ			хвороби						цукровий діабет						Вроджені вади						серця та с-ми кровообігу					
		2		11-17,56		46		109		110		230		234,233																							
		2017	2018	2019	2017	2018	2019	2017	2018	2019	2017	2018	2019	2017	2018	2019	2017	2018	2019	2017	2018	2019	2017	2018	2019	2017	2018	2019	2017	2018	2019						
1	м. Черкаси	0,18	0,15	0,19	0,09	0,04	0,09	0,08	0,09	0,07	0,07	0,14	0,09	0,07	0,13	0,09	0,02	0,04	0,02	0,02	0,04	0,02	0,01	0,01	0,01	0,01	0,01	0,01	0,01	0,01	0,004						
2	м. Сміла	0,12	0,21	0,09	0,07	0,12	0,01	0,04	0,06	0,01	0,03	0,03	0,04	0,03	0,03	0,04	0,04	0,01	0,05	0,01	0,04	0,01	0,05	0,01	0,06	0,06	0,01	0,01	0,01	0,01	0,01						
3	м. Умань	0,13	0,22	0,11	0,05	0,07	0,01	0,07	0,10	0,02	0,04	0,05	0,05	0,01	0,05	0,04	0,01	0,05	0,04	0,01	0,05	0,01	0,06	0,06	0,06	0,06	0,06	0,06	0,06	0,06	0,06						
4	м. Ваутіне	0,29	0,23	0,18	0,06		0,18	0,12	0,23		0,12	0,12	0,12	0,12	0,06	0,12	0,12	0,12	0,12	0,12	0,12	0,12	0,12	0,12	0,12	0,12	0,12	0,12	0,12	0,12	0,12						
	Разом:	0,17	0,18	0,16	0,08	0,06	0,07	0,07	0,09	0,05	0,06	0,10	0,08	0,06	0,09	0,07	0,06	0,09	0,07	0,06	0,09	0,07	0,02	0,04	0,02	0,01	0,01	0,01	0,002	0,02	0,05						
5	Городищен.	0,30	0,08	0,23	0,18	0,03	0,15	0,10	0,05	0,05	0,08	0,13	0,18	0,08	0,13	0,18	0,05	0,02	0,08	0,05	0,02	0,08	0,05	0,02	0,05	0,02	0,08	0,02	0,02	0,05	0,05						
6	Драбівськ.	0,23	0,24	0,09	0,20	0,09	0,03	0,03	0,12	0,06	0,06	0,03	0,06	0,06	0,03	0,06	0,06	0,06	0,06	0,06	0,06	0,06	0,06	0,06	0,06	0,06	0,06	0,06	0,06	0,06	0,06						
7	Жашківськ.	0,27	0,22	0,03	0,08	0,11			0,08		0,14	0,11	0,11	0,14	0,11	0,11	0,14	0,11	0,11	0,11	0,11	0,11	0,11	0,11	0,11	0,11	0,11	0,11	0,11	0,11	0,11						
8	Звенигород.	0,25	0,25	0,26	0,16	0,18	0,19	0,07	0,07	0,07	0,16	0,25	0,09	0,16	0,25	0,07	0,16	0,25	0,09	0,16	0,25	0,07	0,16	0,25	0,09	0,16	0,25	0,07	0,16	0,25	0,09	0,16					
9	Золотоніськ.	0,16	0,13	0,16	0,09	0,10	0,10	0,06	0,03	0,06	0,09			0,09		0,09			0,09			0,09			0,09			0,09			0,09						
10	К-Шевченк.	0,14	0,26	0,22	0,07	0,10		0,07	0,12	0,15	0,02			0,05	0,02			0,05	0,02			0,05	0,02			0,05	0,02			0,05	0,02						
11	Канівський	0,16	0,14	0,24	0,07	0,14	0,14	0,07		0,07	0,02			0,05	0,02			0,05	0,02			0,05	0,02			0,05	0,02			0,05	0,02						
12	Кам'янськ.	0,19	0,19	0,08	0,19	0,11	0,04				0,34	0,15	0,08	0,34	0,15	0,08	0,34	0,15	0,08	0,34	0,15	0,08	0,34	0,15	0,08	0,34	0,15	0,08	0,34	0,15	0,08						
13	Катериноп.	0,13	0,17	0,04	0,08	0,13	0,04	0,04	0,04	0,04	0,13	0,21	0,22	0,13	0,17	0,17	0,13	0,17	0,17	0,13	0,17	0,17	0,13	0,17	0,17	0,13	0,17	0,17	0,13	0,17	0,17						
14	Лисянський	0,26	0,35	0,04	0,13	0,13			0,13	0,18	0,04	0,09	0,04	0,09	0,04	0,09	0,04	0,09	0,04	0,09	0,04	0,09	0,04	0,09	0,04	0,09	0,04	0,09	0,04	0,09	0,04						
15	Маньківськ.	0,11	0,11	0,15	0,04	0,04	0,08	0,07	0,08	0,08	0,07			0,04	0,07			0,04	0,07			0,04	0,07			0,04	0,07			0,04	0,07						
16	Монастир.	0,22	0,11	0,11	0,08	0,06	0,06	0,06	0,11	0,03	0,06	0,06	0,06	0,06	0,06	0,06	0,06	0,06	0,06	0,06	0,06	0,06	0,06	0,06	0,06	0,06	0,06	0,06	0,06	0,06	0,06						
17	Смілянськ.	0,60	0,69	0,41	0,03	0,13	0,13	0,03	0,09	0,03	0,16	0,06	0,10	0,16	0,06	0,10	0,16	0,06	0,10	0,16	0,06	0,10	0,16	0,06	0,10	0,16	0,06	0,10	0,16	0,06	0,10						
18	Тальнівськ.	0,24	0,12	0,16	0,09	0,03	0,09	0,12	0,06	0,06	0,09	0,06	0,06	0,09	0,06	0,06	0,09	0,06	0,06	0,09	0,06	0,06	0,09	0,06	0,06	0,09	0,06	0,06	0,09	0,06	0,06						
19	Уманський	0,23	0,14	0,21	0,23	0,09	0,09		0,02	0,05				0,07	0,05			0,07	0,05			0,07	0,05			0,07	0,05			0,07	0,05						
20	Христинівс.	0,26	0,26	0,27	0,14	0,20	0,15	0,12	0,03	0,12	0,12			0,09			0,09			0,09			0,09			0,09			0,09								
21	Черкаський	0,15	0,15	0,11	0,07	0,07	0,05	0,05	0,04	0,04	0,13	0,05	0,04	0,12	0,05	0,04	0,12	0,05	0,04	0,12	0,05	0,04	0,12	0,05	0,04	0,12	0,05	0,04	0,12	0,05	0,04						
22	Чорнобаївс	0,20	0,15	0,10	0,15	0,15	0,05	0,02		0,05	0,07	0,07	0,05	0,02	0,07	0,05	0,02	0,07	0,05	0,02	0,07	0,05	0,02	0,07	0,05	0,02	0,07	0,05	0,02	0,07	0,05						
23	Цигиринськ.	0,15	0,23	0,08	0,11	0,15	0,04	0,04	0,04	0,04	0,15	0,08	0,08	0,15	0,07	0,04	0,15	0,08	0,08	0,15	0,07	0,04	0,15	0,08	0,08	0,15	0,07	0,04	0,15	0,08	0,08						
24	Шполянськ.	0,12	0,12	0,12	0,07	0,02	0,05	0,02	0,05	0,07	0,12	0,24	0,22	0,12	0,24	0,22	0,12	0,24	0,22	0,12	0,24	0,22	0,12	0,24	0,22	0,12	0,24	0,22	0,12	0,24	0,22						
	Разом по р-нах	0,21	0,19	0,16	0,11	0,10	0,08	0,06	0,05	0,06	0,10	0,08	0,07	0,05	0,06	0,09	0,07	0,06	0,09	0,07	0,06	0,03	0,04	0,02	0,03	0,04	0,02	0,03	0,02	0,01	0,01						
	Всього по обл.	0,20	0,19	0,16	0,098	0,084	0,07	0,06	0,07	0,05	0,09	0,09	0,07	0,08	0,08	0,09	0,08	0,08	0,09	0,07	0,08	0,03	0,04	0,02	0,03	0,04	0,02	0,03	0,02	0,01	0,01						
	Україна	0,21	0,23	0,21	0,092	0,094	0,092	0,089	0,098	0,086	0,052	0,051	0,058	0,046	0,051	0,052	0,052	0,051	0,052	0,046	0,051	0,052	0,03	0,032	0,029	0,01	0,01	0,01	0,01	0,01	0,01						

Динаміка показників смертності населення області від ВІЛ та СНІД

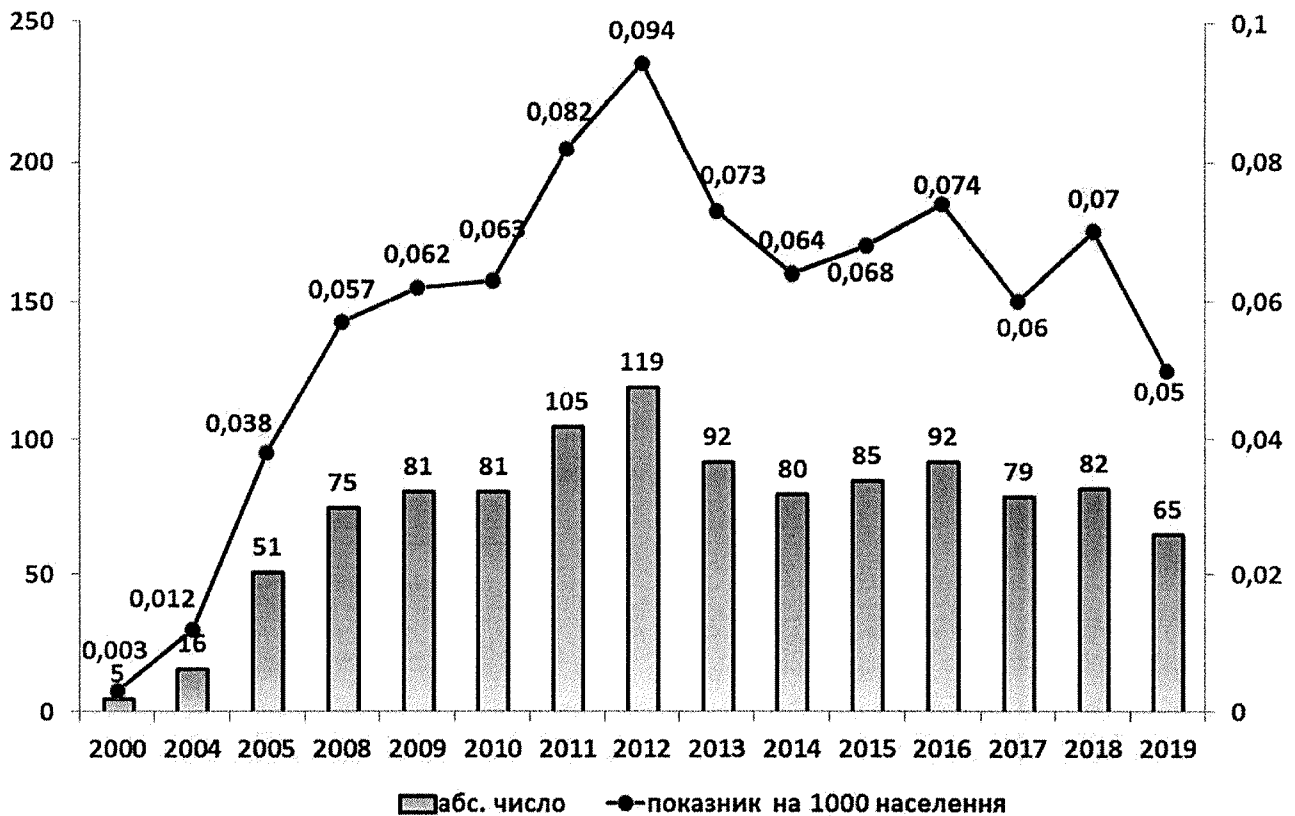

Динаміка показників смертності населення області від туберкульозу

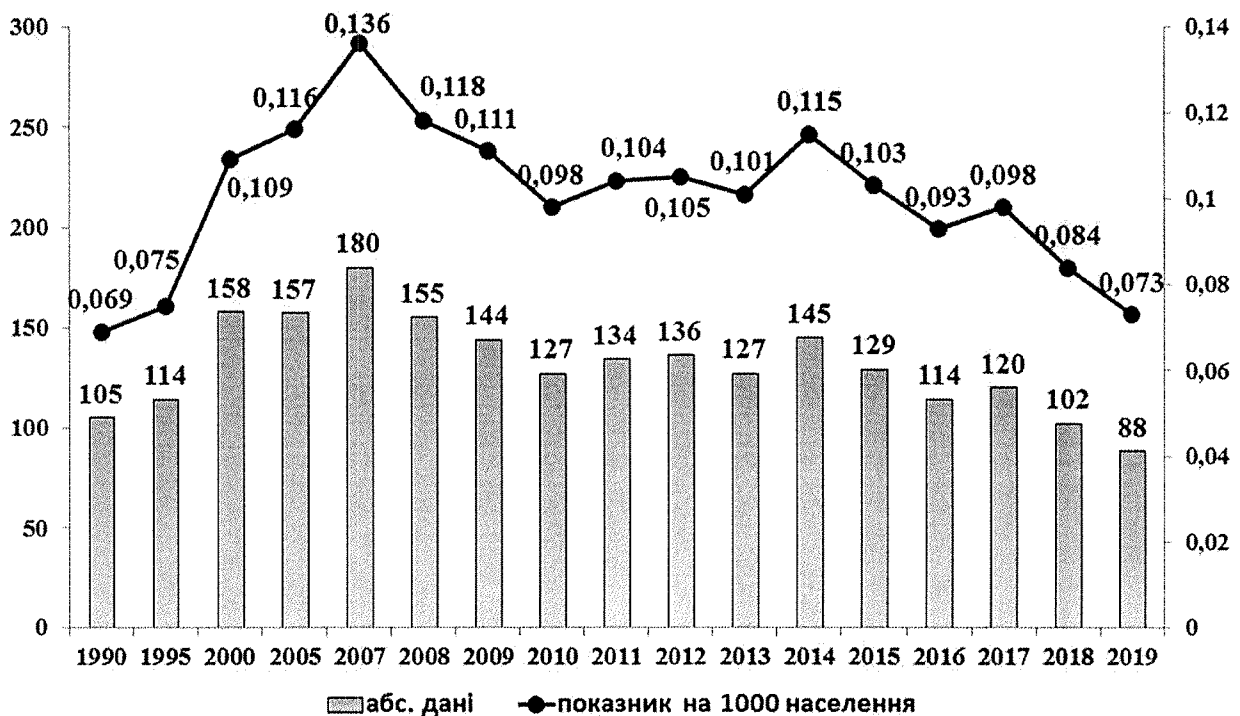

Загальна смертність населення за причинами на 1 000 всього населення (продовження)

№ п/п	Новоутворення			Розлади психіки та поведінки			Хвороби нервової системи та органів чуття			В т. ч. менінгіт, запальні хвороби ЦНС			Хвороби органів дихання			пневмонія			В т. ч. бронхіт хронічний, хронічні хвороби нижніх дих. шляхів			Зовнішні причини смертності				
	58			114			119			120,121			159			162-165			167-168, 171			264				
	2017	2018	2019	2017	2018	2019	2017	2018	2019	2017	2018	2019	2017	2018	2019	2017	2018	2019	2017	2018	2019	2017	2018	2019	2017	2018
1	м.Черкаси	2,32	2,4	2,30	0,01				0,08	0,09	0,08	0,02	0,02	0,004	0,25	0,34	0,29	0,17	0,28	0,24	0,05	0,05	0,03	0,68	0,60	0,73
2	м.Сміла	1,56	1,81	1,40	0,03	0,03	0,01		0,09	0,12	0,10				0,18	0,28	0,21	0,10	0,18	0,16	0,04	0,07	0,04	0,83	1,10	1,10
3	м.Умань	1,89	1,99	1,77					0,06	0,13	0,05	0,02	0,02		0,19	0,16	0,23	0,02	0,11	0,11	0,11	0,05	0,12	0,71	0,61	0,52
4	м.Вагучіне	1,97	2,11	2,78						0,12	0,18	0,06	0,06		0,17	0,12	0,12	0,12			0,06	0,12	0,12	0,52	0,70	0,83
	Р а з о м:	2,11	2,22	2,09	0,01	0,004	0,002	0,07	0,10	0,08	0,02	0,02	0,005	0,23	0,29	0,26	0,13	0,22	0,19	0,06	0,05	0,05	0,70	0,68	0,75	
5	Городищен.	1,73	1,98	2,71					0,15	0,18	0,21				0,68	0,66	0,62	0,10	0,10	0,08	0,58	0,56	0,46	1,00	1,09	0,77
6	Драбівськ.	2,08	1,94	1,95					0,12	0,15	0,03				0,23	0,32	0,39	0,06	0,15	0,24	0,12	0,18	0,15	1,04	0,97	1,32
7	Жашківськ.	2,22	1,99	1,78	0,33	0,30	0,37	0,02	0,19	0,33	0,17	0,03	0,03		1,04	1,02	0,99	0,03	0,14	0,08	0,96	0,88	0,87	0,93	1,05	1,01
8	Звенигород.	2,12	2,36	2,33			0,02		0,18	0,21	0,09	0,02			0,68	1,04	0,71	0,14	0,21	0,19	0,52	0,83	0,45	1,25	0,99	1,08
9	Золотоніськ.	1,99	2,39	1,82					0,04	0,07	0,06	0,01	0,01	0,01	0,82	0,72	0,61	0,20	0,23	0,25	0,54	0,42	0,29	0,93	0,94	1,11
10	К-Шевченк.	1,99	2,07	2,00					0,26	0,07	0,15	0,02			1,18	0,89	1,03	0,09	0,05	0,17	1,07	0,82	0,83	0,85	0,94	1,03
11	Канівський	1,98	2,26	2,41					0,07	0,26	0,09		0,07	0,02	0,39	0,28	0,35	0,32	0,21	0,17	0,07	0,07	0,17	0,94	1,16	0,83
12	Кам'янськ.	2,05	2,19	1,85		0,08	0,04		0,07		0,12				0,41	0,76	0,19	0,04	0,08	0,04	0,34	0,68	0,12	1,19	1,02	1,19
13	Катериноп.	2,43	2,67	1,72					0,04	0,25	0,30				0,50	0,30	0,17	0,13	0,08	0,13	0,38	0,17	0,04	1,30	0,97	1,08
14	Лисянський	1,72	1,18	2,45					0,04	0,09	0,09		0,04	0,04	0,65	1,75	0,89		0,22	0,13	0,65	1,53	0,76	1,08	0,87	1,07
15	Маньківськ.	2,02	1,71	1,93					0,15	0,11	0,15		0,04	0,04	0,55	0,60	0,45	0,04		0,11	0,44	0,56	0,26	0,74	0,60	0,83
16	Монастир.	1,48	1,52	1,34						0,08	0,03		0,03		0,22	0,22	0,11	0,08	0,11	0,03	0,14	0,11	0,06	0,92	0,70	0,80
17	Смілянськ.	2,64	2,76	2,29		0,03			1,48	0,75	0,76		0,06	0,03	0,69	0,25	0,60	0,19	0,09	0,25	0,47	0,13	0,35	1,51	1,69	1,52
18	Тальнівськ.	2,48	2,53	2,36					0,45	0,36	0,37	0,06			1,05	0,55	0,62	0,21	0,18	0,09	0,78	0,36	0,50	0,66	1,25	0,75
19	Уманський	1,83	1,92	1,85			0,02		0,07	0,19	0,07	0,02	0,02		0,54	0,35	0,35	0,07	0,09	0,05	0,26	0,09	0,19	1,17	1,17	1,18
20	Христинівс.	2,22	2,25	2,08	0,03				0,09	0,03	0,09	0,03			0,58	0,15	0,47	0,23	0,03	0,12	0,35	0,12	0,36	1,01	0,88	1,01
21	Черкаський	1,93	1,94	1,81		0,01			0,01	0,07	0,05	0,01	0,04		0,55	0,44	0,50	0,16	0,12	0,18	0,37	0,31	0,30	0,88	1,00	0,93
22	Чорнобаївс.	2,34	2,53	2,04	0,02		0,05		0,15	0,05	0,08	0,02			1,58	1,14	0,91	0,12	0,10	0,13	1,46	1,02	0,76	1,09	0,92	1,19
23	Чигиринськ.	2,16	2,41	2,69					0,34	0,50	0,27		0,04		1,21	0,88	0,74	0,08	0,15	0,19	1,13	0,73	0,47	1,25	0,88	1,44
24	Шполянськ.	2,51	2,61	2,24	0,05	0,02			0,05	0,17	0,02				0,94	0,95	0,96		0,07	0,05	0,89	0,81	0,84	1,17	1,24	0,96
	Разом по р-нах	2,08	2,17	2,06	0,02	0,02	0,02	0,18	0,18	0,18	0,14	0,01	0,02	0,01	0,73	0,65	0,59	0,12	0,13	0,14	0,57	0,49	0,41	1,03	1,02	1,04
	Всього по обл.	2,09	2,19	2,07	0,02	0,01	0,02	0,14	0,15	0,12	0,12	0,01	0,02	0,01	0,54	0,52	0,47	0,13	0,16	0,16	0,38	0,33	0,28	0,91	0,90	0,93
	Україна	1,85	2,01	1,99	0,025	0,033	0,030	0,11	0,12	0,12	0,02	0,01	0,016	0,29	0,33	0,32	0,12	0,15	0,16	0,14	0,14	0,14	0,13	0,74	0,79	0,78

Динаміка показників смертності населення області від новоутворень (на 1000 нас.)

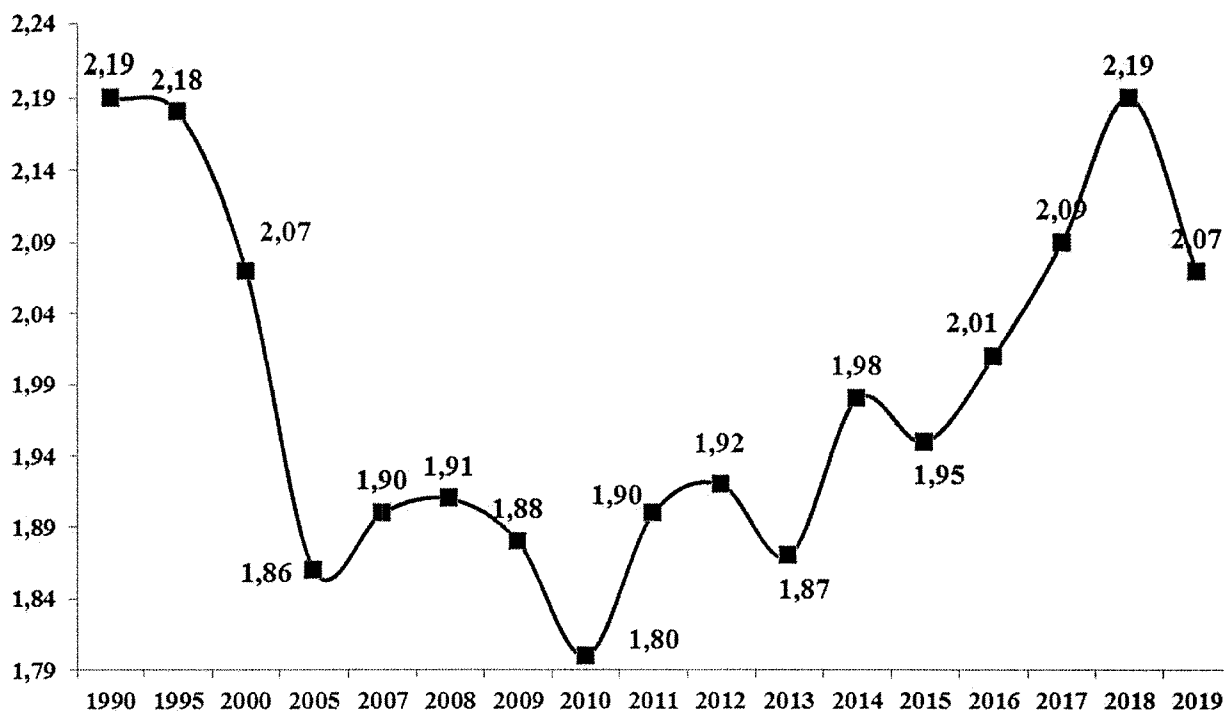

Структура смертності населення від новоутворень за локалізацією в 2019 році (АС-1)

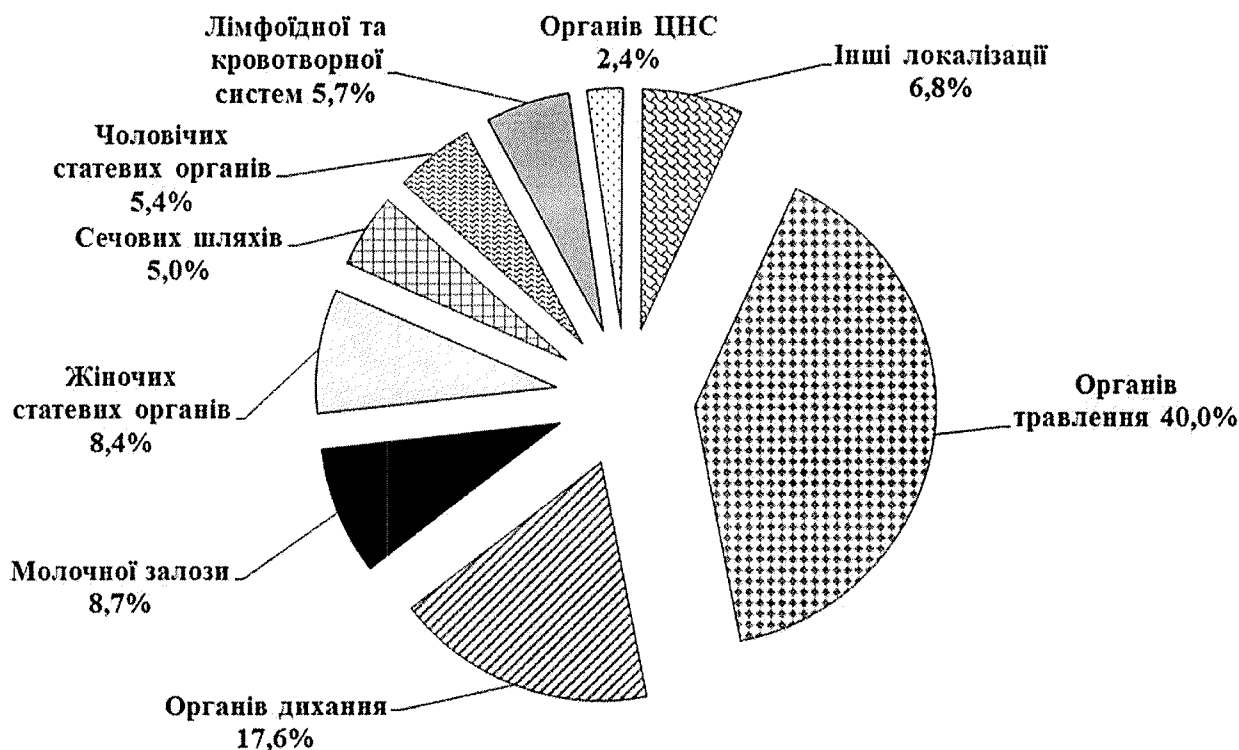

Кількість померлих від новоутворень за віковими категоріями

Вікові категорії	2018				2019				
	Всього		Сільська місцевість		Всього		Сільська місцевість		
	абс. к-сть	на 1000 відпов. нас.	абс. к-сть	на 1000 відпов. нас.	абс. к-сть	на 1000 відпов. нас.	абс. к-сть	на 1000 відпов. нас.	
Т									
0-1	1	0,12							
1-4	2	0,05	1	0,05	1	0,03			
5-9	1	0,02	1	0,04	3	0,05	1	0,04	
10-14	4	0,07	4	0,17	1	0,02			
15-19	5	0,10	2	0,087	1	0,02			
20-24	2	0,03	1	0,03	9	0,16	3	0,11	
25-29	8	0,10	4	0,11	8	0,10	3	0,09	
30-34	15	0,15	5	0,13	19	0,20	7	0,18	
35-39	31	0,35	17	0,55	33	0,36	14	0,46	
40-44	58	0,68	26	0,74	47	0,56	20	0,60	
45-49	93	1,06	41	1,07	94	1,06	44	1,15	
50-54	160	1,91	79	2,17	162	1,96	76	2,10	
55-59	307	3,33	143	3,75	288	3,18	141	3,78	
60-64	390	4,82	155	4,59	366	4,52	164	4,87	
65-69	515	6,93	202	6,34	431	5,89	174	5,58	
70 і ст.	1064	7,08	413	5,12	1016	6,67	395	4,93	
70-74	357		145		386		150		
75-79	390		151		326		141		
80-84	232		93		241		85		
85-89	63		19		40		11		
90-94	21		5		17		7		
95-99	1				6		1		
Всього	2656	2,19	1094	2,08	2479	2,09	1042	2,02	
Працездатного віку	563	0,84	274	0,97	539	0,82	258	0,93	
Старше працездатного віку	2084	5,85	814	4,90	1935	5,43	783	4,76	

Смертність всього населення в розрізі міст/районів області в порівнянні з даними по Україні за 2019 рік (показник на 1000 нас.)

По класу хвороб органів дихання

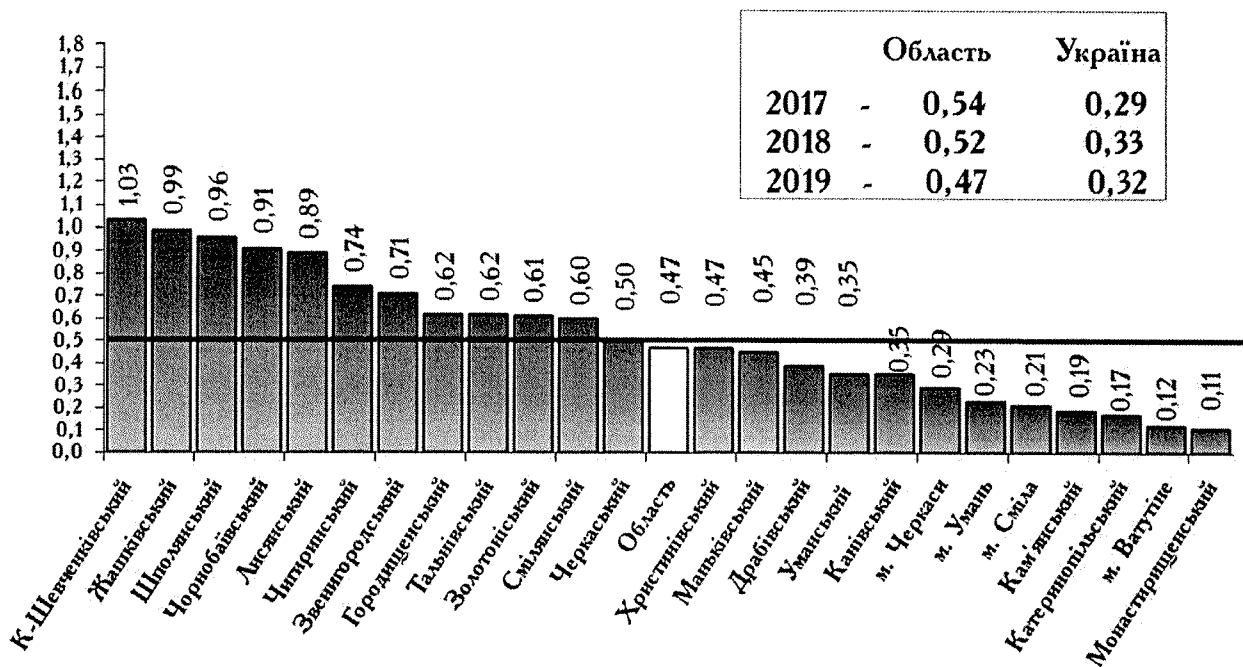

Бронхіт хронічний та ін. хронічні хвороби легень

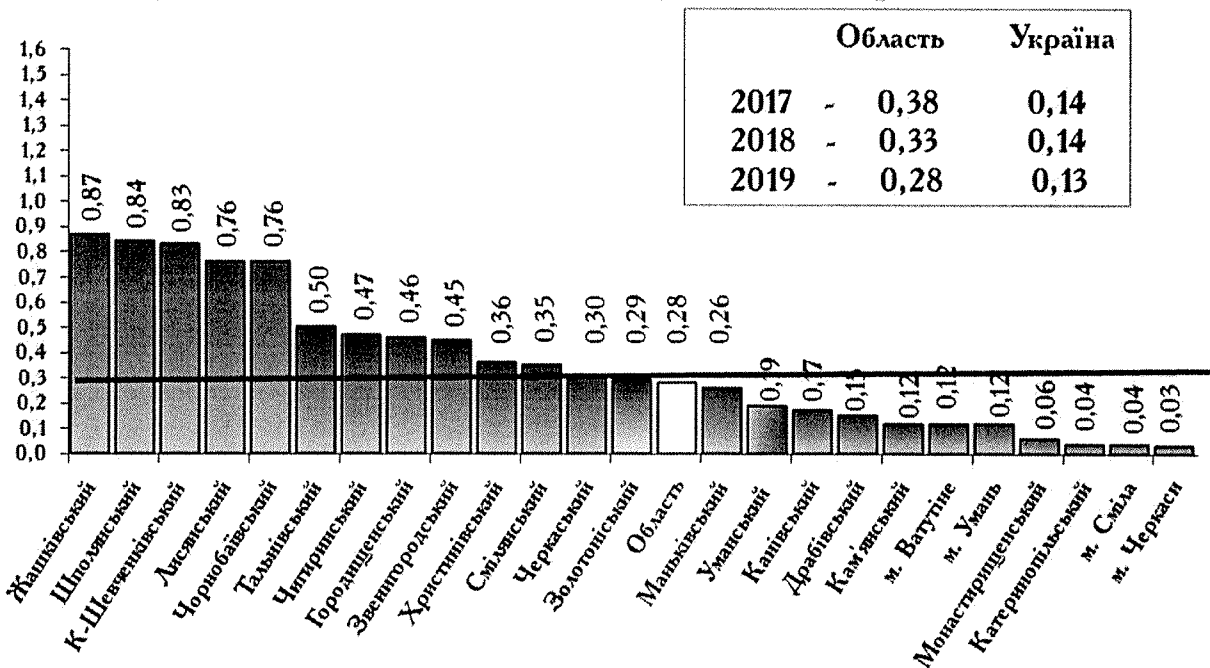

Загальна смертність населення за причинами на 1 000 всього населення (продовження)

Т	Хвороби органів травлення			виразкова хвороба шлунку та 12-ти п.кишки			алкогольна хвороба печінки			фіброз і цироз печінки			жовчно-кам'яна хвороба та холецистит			Хвороби сечостатевої системи			гломерулярні хвороби			В Т. Ч. хв. тубуло-інтерстиціальні				
	176			177, 178			185			186			188, 189			199			200-202			203-204				
	2017	2018	2019	2017	2018	2019	2017	2018	2019	2017	2018	2019	2017	2018	2019	2017	2018	2019	2017	2018	2019	2017	2018	2019	2017	2018
1	0,61	0,64	0,68	0,05	0,06	0,07	0,004	0,01	0,01	0,29	0,31	0,29	0,01	0,004	0,08	0,10	0,12	0,01	0,01	0,007	0,05	0,06	0,07	0,04	0,01	0,01
2	0,39	0,53	0,61	0,01	0,04	0,04		0,06		0,13	0,28	0,21	0,01		0,06	0,03	0,04	0,01			0,04	0,01	0,01	0,07	0,05	0,06
3	0,47	0,44	0,42	0,01	0,02	0,02	0,01		0,01	0,18	0,24	0,24	0,01	0,02	0,09	0,08	0,08				0,07	0,05	0,06			
4	0,64	1,23	0,94		0,12	0,06		0,17	0,06	0,23	0,53	0,53	0,06	0,06		0,06										
Разом:	0,55	0,61	0,63	0,04	0,05	0,06	0,004	0,02	0,01	0,24	0,30	0,28	0,01	0,009	0,002	0,03	0,08	0,09	0,01	0,004	0,05	0,05	0,06	0,05	0,05	0,06
5	0,63	0,84	0,90	0,03	0,05	0,05	0,13	0,18	0,18	0,25	0,46	0,46			0,05	0,05	0,03				0,05	0,03		0,05	0,03	
6	0,49	0,79	0,93	0,09	0,06	0,06		0,06	0,12	0,20	0,44	0,33			0,14	0,03	0,03				0,03	0,09	0,03			
7	0,96	1,33	1,21	0,08	0,08			0,03	0,14	0,14	0,47	0,50	0,59		0,05	0,03	0,08				0,03			0,03		0,06
8	1,12	1,02	0,80	0,05	0,07	0,02	0,05	0,02	0,02	0,59	0,53	0,38			0,05	0,14	0,07				0,05	0,12	0,02	0,05	0,12	0,02
9	0,50	0,54	0,45	0,06	0,04	0,01				0,21	0,26	0,28			0,09	0,13	0,10			0,04	0,01	0,06	0,04	0,03	0,06	0,04
10	0,59	0,60	0,76	0,05	0,05	0,02	0,02	0,02	0,12	0,26	0,34	0,49			0,02	0,19	0,02				0,02	0,12	0,02	0,02	0,12	0,02
11	0,65	0,68	0,85	0,02	0,02	0,05				0,39	0,33	0,35			0,07	0,02	0,14			0,02	0,02		0,02		0,07	0,07
12	0,45	0,49	0,69	0,07						0,11	0,26	0,31			0,04		0,08				0,04			0,04		0,04
13	1,38	0,93	1,08	0,13	0,08	0,04	0,04			0,67	0,47	0,52			0,13	0,13	0,04				0,04	0,13	0,04	0,04	0,13	0,04
14	0,77	1,00	1,02					0,09	0,09	0,47	0,70	0,71														
15	0,33	0,63	0,49	0,04	0,11	0,04				0,22	0,30	0,15	0,04		0,07	0,11	0,08				0,07	0,11	0,08			0,04
16	0,28	0,45	0,29	0,03			0,03		0,03	0,14	0,39	0,14				0,03	0,06					0,03				
17	0,75	0,72	0,76	0,06			0,03	0,09	0,10	0,44	0,34	0,25			0,13	0,03					0,06	0,03		0,06	0,03	
18	0,75	0,67	0,47				0,12	0,12	0,12	0,39	0,39	0,25			0,06	0,03	0,06							0,06		0,03
19	0,37	0,30	0,35					0,02	0,02	0,23	0,19	0,19			0,09	0,02	0,12			0,02	0,02	0,02		0,02	0,02	0,09
20	0,61	0,55	0,42		0,03		0,03	0,03	0,03	0,38	0,35	0,33	0,03			0,12										
21	0,80	0,90	1,05	0,04	0,01	0,04				0,56	0,53	0,66	0,01	0,01	0,04	0,08	0,01	0,01				0,01			0,01	0,01
22	0,57	0,82	0,66	0,02	0,17			0,10		0,32	0,27	0,40			0,15	0,12	0,10	0,02			0,05	0,10	0,05	0,05	0,10	0,05
23	0,91	0,88	1,17				0,04	0,15	0,08	0,12	0,23	0,50	0,70		0,15	0,04	0,04				0,11			0,11		0,04
24	0,63	0,62	0,77	0,02			0,02	0,09	0,07	0,05	0,35	0,40	0,41		0,12	0,07								0,05	0,05	0,05
Разом по р-нах	0,67	0,73	0,75	0,04	0,04	0,03	0,03	0,05	0,05	0,35	0,39	0,40	0,01	0,003	0,07	0,07	0,06	0,01	0,004	0,01	0,04	0,01	0,04	0,03	0,03	
Всього по обл.	0,62	0,68	0,70	0,04	0,04	0,04	0,02	0,04	0,04	0,31	0,36	0,35	0,004	0,003	0,07	0,08	0,07	0,01	0,004	0,01	0,04	0,03	0,04	0,04	0,04	
Україна	0,52	0,61	0,61	0,044	0,047	0,038	0,053	0,050	0,26	0,32	0,31	0,005	0,005	0,06	0,064	0,063	0,010	0,008	0,008	0,027	0,029	0,030	0,029	0,030	0,030	

Смертність всього населення в розрізі міст/районів області в порівнянні з даними по Україні за 2019 рік (показник на 1000 нас.)

По класу хвороб системи кровообігу

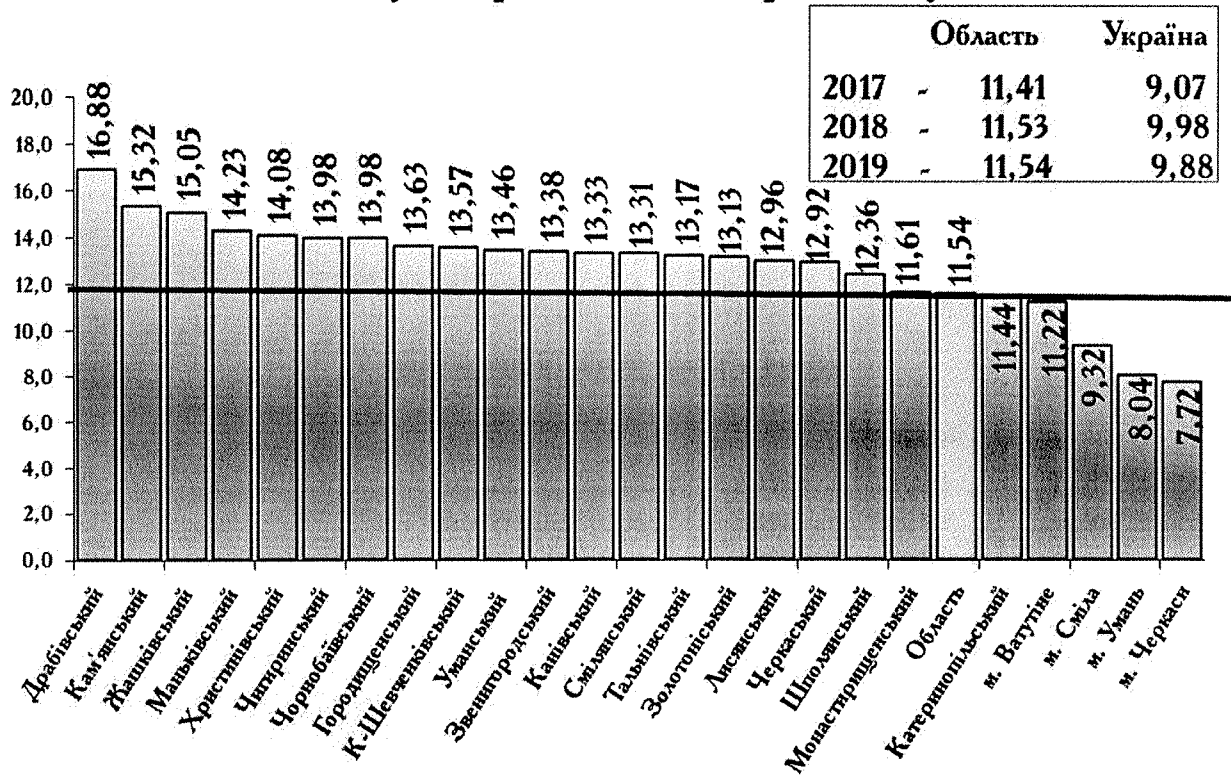

Ішемічна хвороба серця

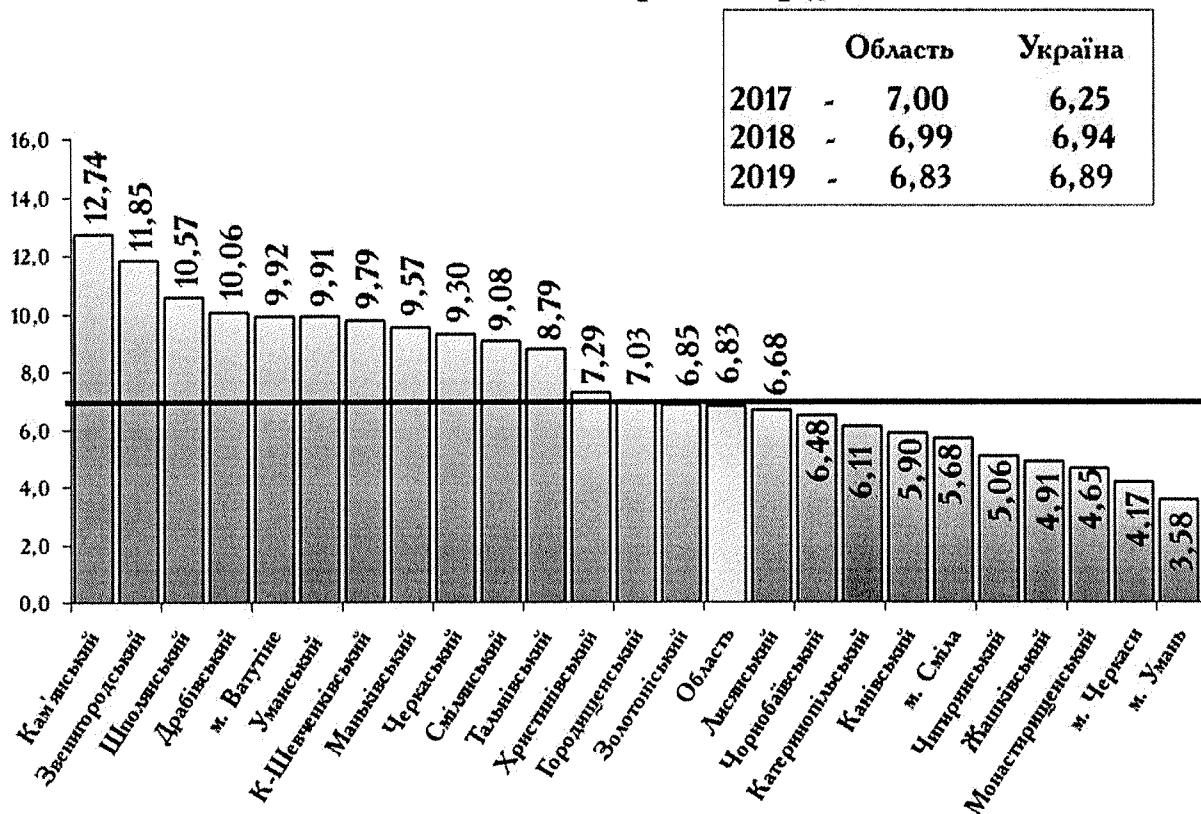

Загальна смертність населення за причинами на 1 000 всього населення (продовження)

№ п/п	Т	В т.ч. з ІХС												атеросклероз					
		Хвороби системи кровообігу						ішемічна хвороба серця						інфаркт міокарду			атеросклеротична хв. серця		
		134		141-145		143		інші форми ІХС		форма коронарна смерть та ін. форми гостр. ІХС		141-142		144		154			
		2017	2018	2019	2017	2018	2019	2017	2018	2019	2017	2018	2019	2017	2018	2019	2017	2018	2019
1	м.Черкаси	7,38	7,53	7,72	4,05	4,07	4,17	0,63	0,72	0,80	0,67	0,57	0,55	0,30	0,29	0,39	2,45	2,50	2,42
2	м.Сміла	9,05	8,77	9,32	5,29	5,76	5,68	0,25	0,32	0,37	0,53	0,37	0,79	0,19	0,21	0,21	4,32	4,86	4,31
3	м.Умань	7,26	7,63	8,04	3,03	3,10	3,58	0,13	0,10	0,13	1,17	1,63	1,83	0,17	0,19	0,22	1,57	1,18	1,40
4	м.Ваутіне	10,73	10,47	11,22	9,28	9,24	9,92		0,06	0,18	0,87	1,29	0,71	0,06	0,17	0,24	8,36	7,72	8,80
	Р а з о м:	7,74	8,16	8,45	4,25	4,34	4,51	0,45	0,51	0,59	0,75	0,76	0,83	0,25	0,26	0,33	2,80	2,81	2,76
5	Городищен.	14,19	13,89	13,63	7,69	7,23	7,03	0,08	0,02		2,65	2,86	2,71	0,05	0,08	0,05	4,91	4,26	4,28
6	Драбівськ.	14,45	15,44	16,88	7,93	9,09	10,06	0,03	0,12	0,12	1,82	1,88	1,86	0,12	0,09	0,15	5,97	7,00	7,93
7	Жашківськ.	14,07	14,64	15,05	4,95	4,40	4,91	0,03	0,19	0,11	1,04	1,02	1,47	0,19	0,06	0,08	3,69	3,13	3,24
8	Звенигород.	13,25	13,85	13,38	11,75	12,21	11,85	0,14	0,16	0,09	1,00	1,32	1,25	0,16	0,16	0,12	10,45	10,57	10,39
9	Золотоніськ.	12,50	12,96	13,13	7,01	7,12	6,85	0,03	0,03	0,15	1,19	1,52	1,64	0,16	0,22	0,10	5,63	5,36	4,96
10	К-Шевченк.	13,80	12,47	13,57	11,58	9,28	9,79	0,05	0,07	0,07	0,43	0,26	0,24	0,09	0,10		11,01	8,84	9,47
11	Канівський	14,15	14,08	13,33	7,88	7,46	5,90	0,28	0,35	0,21	0,76	0,77	0,52	0,21	0,12	0,19	6,64	6,22	4,98
12	Кам'янськ.	15,31	15,80	15,32	12,00	13,27	12,74	0,07		0,31	0,19	0,38	0,38		0,15	0,08	11,74	12,74	11,97
13	Катериноп.	11,85	13,01	11,44	6,36	7,54	6,11	0,08	0,13	0,09	1,17	0,85	0,47	0,29	0,08	0,30	4,82	6,48	5,25
14	Лисянський	14,25	13,50	12,96	6,97	7,56	6,68	0,26	0,04	0,04	0,52	0,74	1,38	0,13	0,13	0,13	6,07	6,64	5,12
15	Манківськ.	15,71	13,71	14,23	11,55	10,51	9,57	0,04		0,04	0,33	0,45	0,68	0,07	0,04	0,11	11,11	10,02	8,74
16	Монастир.	10,54	11,45	11,61	6,66	5,06	4,65	0,11	0,03	0,06	2,06	0,93	1,17	0,11	0,11	0,09	4,38	3,99	3,34
17	Смілянськ.	13,03	12,90	13,31	8,73	9,35	9,08	0,31	0,60	0,44	0,53	0,60	0,86	0,31	0,19	0,19	7,56	7,97	7,59
18	Тальнівськ.	14,05	14,27	13,17	9,00	8,82	8,79	0,06	0,09	0,03	0,78	1,19	0,90	0,24	0,15	0,16	7,92	7,39	7,70
19	Уманський	13,53	15,32	13,46	10,65	11,70	9,91	0,12	0,23	0,02	0,23	0,40	0,43	0,21	0,21	0,17	10,09	10,86	9,30
20	Христинівс.	13,65	14,76	14,08	6,64	7,10	7,29	0,06	0,15	0,03	1,04	0,44	0,53	0,17	0,09	0,06	5,37	6,43	6,67
21	Черкаський	12,33	12,68	12,92	9,02	9,64	9,30	0,09	0,21	0,19	1,38	1,42	1,24	0,09	0,09	0,18	7,45	7,92	7,69
22	Чорнобайвс.	15,12	14,04	13,98	8,36	6,69	6,48		0,07	0,05	0,44	0,97	0,83	0,12	0,12	0,18	7,80	5,52	5,42
23	Чигиринськ.	15,44	14,90	13,98	5,49	4,70	5,06	0,15	0,15	0,31	0,83	1,15	1,17	0,08	0,04	0,23	4,43	3,36	3,35
24	Шполянськ.	12,85	12,28	12,36	10,74	10,67	10,57	0,07	0,07	0,10	0,61	0,40	0,43	0,09	0,10	0,19	9,97	10,10	9,85
	Разом по р-нах	13,54	13,68	13,53	8,61	8,52	8,20	0,10	0,14	0,12	1,00	1,03	1,05	0,14	0,12	0,13	7,37	7,23	6,89
	Всього по обл.	11,41	11,53	11,54	7,00	6,99	6,83	0,23	0,28	0,30	0,90	0,93	0,97	0,18	0,17	0,21	5,69	5,60	5,36
	Україна	9,07	9,98	9,88	6,25	6,94	6,89	0,11	0,12	0,13	1,24	1,38	1,33	0,23	0,24	0,25	4,66	5,21	5,18

**Динаміка показників смертності населення області від
хвороб системи кровообігу
(на 1000 нас.)**

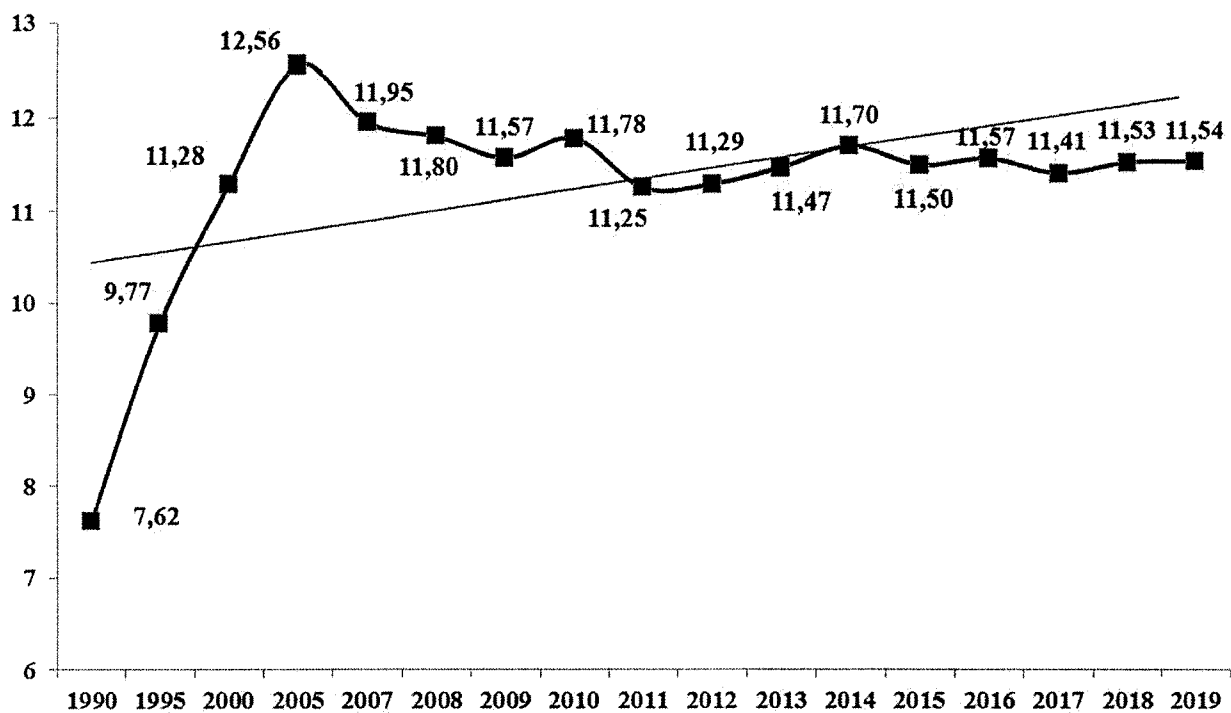

**Динаміка показників смертності населення області від
інфарктів
(на 1000 нас.)**

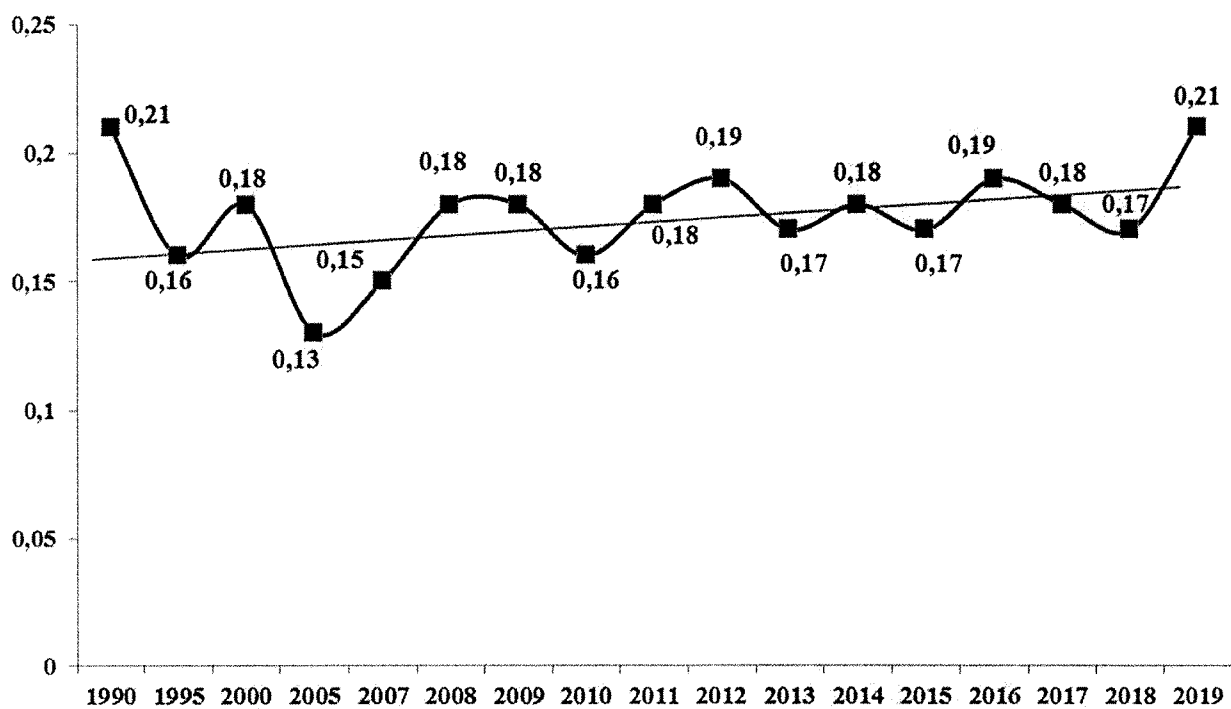

Загальна смертність населення за причинами на 1 000 всього населення (продовження)

№ п/п	Т	ГХ з переважним ураженням серця і нирок			ЦВХ (судинні ураження мозку)			з них інсульти (всього)			субарахноїдальні крововиливи			вн./мозковий та інші вн./черепні крововиливи			інфаркт головного мозку			інсульт не уточнений як крововилив чи інфаркт		
		137-139			149-153			149-152			149			150			151			152		
		2017	2018	2019	2017	2018	2019	2017	2018	2019	2017	2018	2019	2017	2018	2019	2017	2018	2019	2017	2018	2019
1	м. Черкаси	0,004			2,95	3,04	3,14	0,92	0,92	0,90	0,04	0,04	0,04	0,26	0,25	0,21	0,63	0,61	0,65	0,01	0,01	0,01
2	м. Сміла				2,12	2,49	3,12	0,74	0,77	0,80				0,25	0,19	0,22	0,31	0,41	0,43	0,18	0,18	0,15
3	м. Умань	0,01			1,10	1,45	1,38	0,52	0,92	0,95				0,21	0,35	0,30	0,31	0,55	0,62			0,02
4	м. Вагуліне				0,58	0,53	0,89	0,52	0,41	0,59				0,12	0,06	0,18	0,41	0,35	0,41			
5	Р а з о м:	0,004			2,39	2,56	2,72	0,80	0,88	0,88	0,03	0,03	0,03	0,24	0,25	0,23	0,51	0,56	0,60	0,04	0,04	0,03
5	Городищен.				5,73	5,76	5,38	0,65	0,99	0,57	0,03	0,03	0,03	0,25	0,41	0,15			0,39			
6	Драбівськ.				5,99	5,74	6,37	0,87	0,88	1,11				0,06	0,03	0,21			0,90			
7	Жашківськ.				5,88	6,75	6,23	0,63	0,75	0,85	0,03			0,33	0,25	0,25	0,33	0,56	0,54			0,06
8	Звенигород.				1,12	1,06	0,96	0,98	0,69	0,73				0,36	0,32	0,26	0,81	0,85	0,47			
9	Золотоніськ.				5,00	5,14	5,69	0,67	0,61	0,57	0,06	0,06	0,04	0,29	0,20	0,19	0,30	0,47	0,31	0,04	0,04	0,03
10	К-Шевченк.				1,47	2,62	3,20	1,25	1,08	1,20				0,45	0,34	0,22	0,62	0,37	0,98			0,02
11	Канівський				2,21	2,89	3,04	0,99	0,72	1,01	0,02	0,02	0,05	0,46	0,35	0,26	0,33	0,35	0,64	0,02	0,02	0,05
12	Кам'янськ.		0,04		2,09	1,66	1,89	0,86	0,87	1,27			0,04	0,34	0,26	0,12	0,78	0,72	1,12			
13	Катериноп.				3,22	2,84	2,88	1,21	1,06	0,69	0,04			0,54	0,30	0,34	0,39	0,30	0,30			0,04
14	Лисянський				1,55	1,62	1,29	0,90	0,79	1,11	0,04			0,43	0,61	0,58	0,52	0,60	0,49			0,04
15	Манківськ.				1,10	0,26	0,64	0,77	0,19	0,38	0,04			0,44		0,04	0,63	0,76	0,34			
16	Монастир.				1,14	0,96	1,03	0,64	0,70	0,74				0,22	0,25	0,17	0,43	0,17	0,57	0,03		
17	Смілянськ.		0,03		1,98	2,10	2,25	1,00	0,72	1,14	0,06						0,33	0,15	0,44	0,13	0,19	0,57
18	Тальнівськ.				1,38	1,31	1,15	0,75	0,88	0,78				0,38	0,41	0,13	0,33	0,15	0,44	0,13	0,19	0,03
19	Уманський				1,85	2,27	2,41	0,84	0,86	0,92			0,02	0,30	0,42	0,33	0,44	0,13	0,59			0,02
20	Христинівс.				6,17	6,37	5,81	0,81	1,26	0,68	0,03	0,03		0,20	0,35	0,18	0,39	0,61	0,27	0,35	0,20	0,24
21	Черкаський	0,01	0,01	0,01	0,92	0,99	1,40	0,56	0,48	0,67	0,01		0,05	0,19	0,09	0,23	0,54	0,40	0,38	0,01		0,01
22	Чорнобаївс.				5,11	5,84	5,70	0,89	0,92	0,63	0,05	0,02		0,30	0,27	0,10	0,23	0,67	0,53	0,02		
23	Чигиринськ.				9,27	8,82	8,06	1,13	0,99	1,32	0,04		0,08	0,42	0,42	0,47	0,35	0,39	0,78			
24	Шполянськ.				1,31	0,97	1,20	0,70	0,43	0,63			0,02	0,23	0,17	0,19	0,52	0,57	0,41			
Разом по р-нах		0,001	0,004	0,001	3,13	3,25	3,34	0,83	0,77	0,82	0,02	0,01	0,02	0,31	0,27	0,23	0,68	0,57	0,52	0,03	0,03	0,05
Всього по обл.		0,002	0,002	0,001	2,86	3,00	3,11	0,82	0,81	0,84	0,02	0,02	0,02	0,29	0,26	0,23	0,47	0,26	0,55	0,03	0,03	0,04
Україна		0,007	0,01	0,009	1,79	1,81	1,79	0,76	0,81	0,82	0,024	0,023	0,022	0,25	0,26	0,25	0,42	0,45	0,47	0,07	0,07	0,078

СМЕРТНІСТЬ ВСЬОГО НАСЕЛЕННЯ ПО КЛАСАХ (обидві статі)

	Г	Нечітко визначені стани 240									в т.ч. старість 241			
		абсолютні числа			показники на 1000 всього нас.			абсолютні числа			показники на 1000 всього нас.			
		2017	2018	2019	2017	2018	2019	2017	2018	2019	2017	2018	2019	
1	м. Черкаси	60	90	77	0,21	0,32	0,28							0,01
2	м. Сміла	23	18	14	0,34	0,27	0,21	6	3		0,09	0,04		
3	м. Умань	4	12	4	0,05	0,14	0,05		1			0,01		
4	м. Ватутіне	1	1	2	0,06	0,06	0,12							
	Разом	88	121	97	0,20	0,27	0,22	6	4	2	0,01	0,01	0,005	
5	Городищенський	6	11	6	0,15	0,28	0,15							
6	Драбівський	7	4	6	0,20	0,12	0,18	1			0,03			
7	Жашківський	7	8	1	0,19	0,22	0,03	3			0,08			
8	Звенигородський	2	3		0,05	0,07								
9	Золотоніський	19	11	13	0,27	0,16	0,19							
10	К-Шевченків.	7	6	4	0,17	0,14	0,10							
11	Канівський	5	9	6	0,12	0,21	0,14							
12	Кам'янський	9	1	1	0,34	0,04	0,04							
13	Катеринопільськ.	4	3	2	0,17	0,13	0,09	1	1		0,04	0,04		
14	Лисянський	3	1		0,13	0,04								
15	Манківський	2	1	5	0,07	0,04	0,19							
16	Монастирищен.	1	1	1	0,03	0,03	0,03							
17	Смілянський	10	3	8	0,31	0,09	0,25		1			0,03		
18	Тальнівський	2	6	1	0,06	0,18	0,03							
19	Уманський	3	1	2	0,07	0,02	0,05		1	2		0,02	0,05	
20	Христинівський	1	3	5	0,03	0,09	0,15			1			0,03	
21	Черкаський	12	14	5	0,16	0,19	0,07							
22	Чорнобаївський	11	7	9	0,27	0,17	0,23							
23	Чигиринський	12	22	68	0,45	0,84	2,65	5	15	65	0,19	0,57	2,53	
24	Шполянський	2	3	3	0,05	0,07	0,07	1			0,02			
	Разом по районах	125	118	146	0,16	0,15	0,19	11	18	68	0,01	0,02	0,09	
	Всього по області	213	239	243	0,17	0,20	0,20	17	22	70	0,01	0,02	0,06	
	Україна					0,49	0,50					0,28	0,29	

Основні причини смертності населення в працездатному віці (структура причин смерті)

Т/В	Класи захворювань	Померло в працездатному віці (абс. дані)			На 1000 нас. працездатного віку		Рангове місце			Структура смертності		
		2017	2018	2019	Україна	Область	2017	2018	2019	2017	2018	2019
		3207	3307	3273	4,75	4,72	4,81	100%	100%	100%	100%	100%
001	Всі причини	194	186	159	0,29	0,28	6	5	6	6,0	5,6	4,8
002	Інфекційні та паразитарні хвороби	100	90	79	0,123	0,147						
011-017, 056	в т.ч. туберкульоз					0,135						
058	Новоутворення	596	563	539	0,79	0,88	3	3	3	18,6	17,0	16,5
119	Хвороби нервової системи	68	93	65	0,11	0,10	8	7	7	2,1	2,8	2,0
134	Хвороби системи кровообігу	906	979	982	1,60	1,33	1	1	1	28,2	29,6	30,0
141-142	в т.ч. інфаркт міокарду	48	40	50	0,08	0,07						
149-153	ЦВХ (судинні ураження мозку)	248	199	196	0,27	0,36						
149-152	3 них інсульти	200	161	145	0,23	0,29						
159	Хвороби органів дихання	155	175	182	0,22	0,23	5	6	5	4,8	5,3	5,6
162-165	в т.ч. пневмонія	100	118	124	0,16	0,15						
160	ГРЗ	1	2		0,0005	0,001						
161	грип											
176	Хвороби органів травлення	412	433	459	0,57	0,61	4	4	4	12,8	13,1	14,0
240-241	Симптоми, ознаки не класифіковані в інших рубриках (в т.ч. старість)	78	80	63	0,12	0,11	7	8	8	2,4	2,4	1,9
264	Зовнішні причини смертності	707	719	748	0,92	1,04	2	2	2	22,0	21,7	22,8
109	Ендокринні захворювання	28	26	17	0,03	0,04	10	9	10	0,87	0,79	0,52
199	Хвороби сечостатевої системи	29	21	26	0,03	0,04	9	10	9	0,90	0,64	0,79

СМЕРТНІСТЬ НАСЕЛЕННЯ ПРАЦЕЗДАТНОГО ВІКУ

№ п/п	Т	померло в працездатному віці (абс. дані)								
		всього			чоловіки			жінки		
		2017	2018	2019	2017	2018	2019	2017	2018	2019
1.	м. Черкаси	575	596	632	447	457	519	128	139	113
2.	м. Сміла	158	169	189	121	134	146	37	35	43
3.	м. Умань	167	154	150	141	127	122	26	27	28
4.	м. Ватутіне	31	41	44	23	35	37	8	6	7
	Разом	931	960	1015	732	753	824	199	207	191
5.	Городищенський	115	129	133	93	100	112	22	29	21
6.	Драбівський	100	115	110	86	93	94	14	22	16
7.	Жашківський	112	114	131	90	96	106	22	18	25
8.	Звенигородський	135	153	125	109	130	111	26	23	14
9.	Золотоніський	198	232	191	166	189	153	32	43	38
10.	К-Шевченківський	108	103	114	85	83	92	23	20	22
11.	Канівський	144	141	143	114	117	114	30	24	29
12.	Кам'янський	74	70	72	59	56	60	15	14	12
13.	Катеринопільський	71	51	74	54	42	60	17	9	14
14.	Лисянський	77	64	69	63	52	48	14	12	21
15.	Маньківський	88	63	71	76	47	58	12	16	13
16.	Монастирищен.	70	93	71	58	75	61	12	18	10
17.	Смілянський	122	105	105	97	92	87	25	13	18
18.	Тальнівський	104	104	86	89	89	62	15	15	24
19.	Уманський	124	143	117	100	115	97	24	28	20
20.	Христинівський	107	126	101	84	107	83	23	19	18
21.	Черкаський	183	222	222	143	173	176	40	49	46
22.	Чорнобаївський	125	117	121	102	92	99	23	25	22
23.	Чигиринський	89	77	101	73	57	83	16	20	18
24.	Шполянський	130	125	101	102	88	79	28	37	22
Разом по районах		2276	2347	2258	1843	1893	1835	433	454	423
Всього по області		3207	3307	3273	2575	2646	2659	632	661	614

СМЕРТНІСТЬ НАСЕЛЕННЯ ПРАЦЕЗДАТНОГО ВІКУ

№ п/п	Т	на 1000 населення працездатного віку								
		всього			чоловіки			жінки		
		2017	2018	2019	2017	2018	2019	2017	2018	2019
1.	м. Черкаси	3,54	3,72	4,01	5,36	5,55	6,38	1,62	1,79	1,48
2.	м.Сміла	3,94	4,32	4,93	5,85	6,60	7,34	1,90	1,86	2,33
3.	м.Умань	3,35	3,16	3,12	5,78	5,32	5,17	1,02	1,09	1,14
4.	м.Ватутіне	3,35	4,52	4,93	4,78	7,40	7,97	1,80	1,38	1,64
	Разом	3,56	3,74	4,01	5,49	5,74	6,36	1,55	1,65	1,55
5.	Городищенськ.	5,32	6,08	6,40	8,11	8,88	10,12	2,16	2,91	2,17
6.	Драбівський	5,29	6,23	6,08	8,39	9,27	9,55	1,62	2,61	1,94
7.	Жашківський	5,84	6,04	7,09	8,83	9,52	10,74	2,45	2,05	2,90
8.	Звенигородськ.	5,74	6,64	5,51	8,77	10,68	9,23	2,34	2,11	1,32
9.	Золотоніський	5,20	6,20	5,17	8,14	9,42	7,71	1,81	2,48	2,22
10.	К-Шевченків.	4,67	4,56	5,13	6,82	6,79	7,65	2,16	1,93	2,16
11.	Канівський	6,17	6,20	6,40	9,23	9,68	9,55	2,73	2,25	2,78
12.	Кам'янський	5,34	5,16	5,41	7,94	7,69	8,41	2,33	2,22	1,94
13.	Катеринопільс.	5,48	4,0	5,90	7,96	6,25	9,09	2,76	1,49	2,35
14.	Лисянський	5,99	5,06	5,59	9,32	7,80	7,34	2,30	2,01	3,61
15.	Маньківський	5,95	4,34	4,99	9,66	6,05	7,52	1,73	2,38	2,0
16.	Монастирищен.	3,49	4,75	3,71	5,47	7,23	6,02	1,27	1,96	1,11
17.	Смілянський	7,18	6,24	6,34	10,57	10,07	9,65	3,20	1,69	2,38
18.	Тальнівський	5,91	6,06	5,12	9,57	9,74	6,89	1,81	1,87	3,08
19.	Уманський	5,33	6,23	5,19	7,80	9,05	7,75	2,30	2,73	2,0
20.	Христинівський	5,64	6,77	5,51	8,35	10,84	8,57	2,58	2,18	2,08
21.	Черкаський	4,50	5,54	5,62	6,70	8,22	8,47	2,07	2,57	2,46
22.	Чорнобаївський	5,66	5,40	5,68	8,52	7,80	8,57	2,27	2,53	2,26
23.	Чигиринський	6,64	5,86	7,88	10,21	8,08	12,0	2,56	3,29	3,05
24.	Шполянський	5,68	5,55	4,56	8,52	7,45	6,80	2,57	3,46	2,09
Разом по районах		5,44	5,72	5,60	8,27	8,63	8,50	2,22	2,38	2,26
Всього по області		4,72	4,96	4,99	7,23	7,55	7,70	1,95	2,09	1,98
Україна		4,34	4,91	4,75	6,63			1,82		

КІЛЬКІСТЬ ПОМЕРЛИХ ЗА ПРИЧИНАМИ ПРАЦЕЗДАТНОГО НАСЕЛЕННЯ (абсолютні дані)

№ п/п	Т	Інфекційні та паразитарні хвороби			в т.ч. туберкульоз			Хвороби органів дихання			В ТОМУ ЧИСЛІ			Нещасні випадки, травми, отруєння					
		2			11-17, 56			159			пневмонія			хр. хвороби нижніх дихальних шляхів			264		
		2017	2018	2019	2017	2018	2019	2017	2018	2019	2017	2018	2019	2017	2018	2019	2017	2018	2019
1	м. Черкаси	44	36	44	21	7	20	31	36	43	27	34	38	3		3	108	107	132
2	м. Сміла	7	12	4	4	8	1	4	9	6	2	8	6	1	1		39	50	55
3	м. Умань	10	16	5	3	5		6	6	6	2	6	5	1		1	39	31	27
4	м. Ватутіне	5	4	2	1		2		1						1		6	7	8
	Разом:	66	68	55	29	20	23	41	52	55	31	48	49	4	2	4	192	195	222
5	Городищен.	10	3	9	6	1	6	3	10	8	3	4	2		6	4	26	32	22
6	Драбівський	7	7	3	6	3	1	4	3	7	1	3	7	1			27	21	30
7	Жашківський	8	7	1	3	4		2	5	10	1	3	3	1	2	7	21	23	27
8	Звенигород.	8	10	10	5	7	8	8	13	6	5	7	4	3	6		29	33	30
9	Золотоніськ.	10	7	11	6	5	7	19	19	14	11	12	8	4	4	4	44	38	45
10	К-Шевченк.	6	10	6	3	4		5	4	7	3	1	5	2	2	2	24	25	30
11	Канівський	6	6	7	2	6	4	11	10	10	10	8	5	1	2	5	28	31	26
12	Кам'янський	5	5	1	5	3	1	1	8	1	1	2	1		6		21	19	23
13	Катериноп.	3	4	1	2	3	1	3	2	4	1	2	3	2	2	1	20	13	21
14	Лисянський	5	7	1	2	3		2	5	4		4	3	2	1	1	19	13	18
15	Маньківськ	3	2	4	1		2	2	2	4			3	1	1	1	13	10	15
16	Монастир.	7	3	4	2	2	2	3	5	1	3	3	1		2		19	17	19
17	Смілянський	4	8	8		4	4	7	3	5	3	2	5	4			33	37	32
18	Тальнівський	8	4	4	3	1	2	7	2	4	4	2	2	2		1	14	25	13
19	Уманський	8	6	8	8	4	4	5	4	2	3	4	2	1			33	40	26
20	Христинівс.	9	8	9	5	6	5	6	3	4	6	1	2		2	2	19	23	23
21	Черкаський	8	8	6	3	4	4	10	10	14	8	6	10	2	3	3	40	45	41
22	Чорнобаївс.	6	5	4	5	5	2	7	7	8	4	3	4	3	4	3	27	23	32
23	Чигиринськ.	3	4	2	2	4	1	7	3	7	2	2	4	4	1	3	20	15	22
24	Шполянський	4	4	5	2	1	2	2	5	7		1	1	1	3	4	38	41	31
	Разом по р-нах	128	118	104	71	70	56	114	123	127	69	70	75	35	45	41	515	524	526
	Всього по обл.	194	186	159	100	90	79	155	175	182	100	118	124	39	47	45	707	719	748

КІЛЬКІСТЬ ПОМЕРЛИХ ЗА ПРИЧИНАМИ ПРАЦЕЗДАТНОГО НАСЕЛЕННЯ (абсолютні дані)

№ п/п	Т	Хвороби системи кровообігу						В тому числі						атеросклероз					
		134			143			інші форми хр. ІХС			інфаркт міокарду			атеросклеротична хвороба серця			154		
		2017	2018	2019	2017	2018	2019	2017	2018	2019	2017	2018	2019	2017	2018	2019	2017	2018	2019
1	м.Черкаси	141	170	176	44	51	62	9	9	11	9	10	21	14	15	15			
2	м.Сміла	47	45	65	12	14	19	2	1	6	3	1	1	6	9	10			
3	м.Умань	54	51	66	3	4	6	15	8	10	2	4	3	3	1	5			
4	м.Ваутіне	7	11	11		1	2	2	3	2	1	2	2	1	1				
	Разом:	249	277	318	59	70	89	28	21	29	15	17	27	24	26	30	1	1	2
5	Городищен.	28	34	38	1	1		3	4	4	1	1	1	9	11	11			
6	Драбівськ.	19	33	29	1	3	3	3	4	5			2	2	6	5			
7	Жашківськ.	26	27	36	1	5	2	5	3	2	2	1		4	2	10			
8	Звенигород.	29	38	35	6	5	1	7	13	12	2	2	2	7	3	4	1		
9	Золотоніськ.	50	76	52		2	4	5	11	4	4	6	1	7	9	5			
10	К-Шевченк.	36	32	31	1	3	3	4	2	1		1		13	10	14	1		
11	Канівський	54	45	44	12	10	8	4	2	2	1	1	2	10	17	17			
12	Кам'янськ.	21	17	23	2		6			2				3	7	4			
13	Катериноп.	16	11	16	2		2	3	1	1	1	1	1		2	2			
14	Лисянський	26	18	14	6	1	1	3	2	5	2	2	1	5	7	3	1		
15	Маньківськ.	38	27	23	1			2	2	1	1	1	1	10	5	7			
16	Монастир.	24	36	24	2	1	2	6	9			1		3	6	3			
17	Смілянськ.	39	24	19	8	9	10	5	4	2	2	1		7	3	1	1		
18	Тальнівськ.	38	39	33	2	3		3	5	4	6		1	4	6	5			
19	Уманський	39	53	49	1	7	1	1	2	5	5	1	1	7	8	13			
20	Хрестинівс.	38	49	32		3	1	3	3	1	1			11	4	11			
21	Черкаський	47	58	76	4	15	12	3	6	6	2	2	4	16	20	17	1	2	1
22	Чорнобаївс.	32	35	36		1	1	2	3	3	1	2	2	1	4	7	1		
23	Чигиринськ.	22	21	26	4	4	5	1	2		1		3	3	3	6			
24	Шполянськ.	35	29	28	2	3	2	2	1	2	1	1		9	10	8			
	Разом по р-нах	657	702	664	56	76	64	65	79	62	33	23	23	131	143	153	5	5	5
	Всього по обл.	906	979	982	115	146	153	93	100	91	48	40	50	155	169	183	5	6	7

КІЛЬКІСТЬ ПОМЕРЛИХ ЗА ПРИЧИНАМИ ПРАЦЕЗДАТНОГО НАСЕЛЕННЯ (абсолютні дані)

№ п/п	Т	В Т.Ч.																	
		ЦВХ (судинні ураження мозку)				з них інсульти (всього)				інфаркт				інсульт, не уточнений як кроволив чи інфаркт					
		149-153		149-152		149		150		151		152		152		152			
2017	2018	2019	2017	2018	2019	2017	2018	2019	2017	2018	2019	2017	2018	2019	2017	2018	2019		
1	м.Черкаси	42	46	33	37	42	26	2	8	6	22	21	10	13	10				
2	м.Сміла	14	13	16	13	9	15	1			8	2	8	4	6	4	1	3	
3	м.Умань	10	11	13	8	10	11			1	7	5	7	1	5	3			
4	м.Ватугіне	2	1	1	2	1								2	1				
	Р а з о м:	68	71	63	60	62	52	3	8	7	37	28	25	20	25	17	1	3	
5	Городищенський	7	6	6	3	6	2	1	1		2	4	2		1				
6	Драбівський	3	7	5	3	4	4				1	1	2	2	3	2			
7	Жашківський	8	6	7	5	6	4	1	1		4	3	3	1	2	1			
8	Звенигородський	4	6	6	4	5	6				2	5	2	2		4			
9	Золотоніський	20	15	18	17	11	11	1	2	3	12	4	7	4	5	1			
10	К-Шевченківський	7	7	4	7	5	4	1			6	3	4		2				
11	Канівський	20	5	9	15	5	6	2	1	2	10	3	2	3	1	2			
12	Кам'янський	6	2	4	4	2	4			1	4	2	2		1				
13	Катеринополіський	8	2	6	7	1	4	1			4		3	2	1			1	
14	Лисянський	7	1	1	6	1	1	1			4	1	1	1					
15	Маньківський	7	1	1	7	1	1		1		6		1	1					
16	Монастирищенський	5	3	4	4	3	3				3	3	3	1					
17	Смілянський	10	3	3	10	3	2	1			6	3	1	3				1	
18	Тальнівський	4	6	7	4	6	7				3	3	5	1	3	2			
19	Уманський	10	13	6	8	11	2				8	8			2	2		1	
20	Христинівський	9	16	7	4	9	5		1		4	6	3		1	1		1	
21	Черкаський	11	6	21	9	4	16	1		4	6	2	8	2	2	3		1	
22	Чорнобаївський	12	13	5	7	10	1	1	1		3	3		3	5	1		1	
23	Чигиринський	10	6	8	6	3	5	1		2	3	2		2	1	3			
24	Шполянський	12	4	5	10	3	5				5	1	3	5	2	2			
Разом по р-нах		180	128	133	140	99	93	11	8	12	96	57	52	33	31	25		3	4
Всього по обл.		248	199	196	200	161	145	14	16	19	133	85	77	53	56	42	0	4	7

КІЛЬКІСТЬ ПОМЕРЛИХ ЗА ПРИЧИНАМИ ПРАЦЕЗДАТНОГО НАСЕЛЕННЯ (абсолютні дані)

№ п/п	Т	Хвороби сечостатевої системи						в тому числі						Хвороби органів травлення						виразкова хвороба шлунку та 12-ти п.кишки						алкогольна хвороба печінки						фіброз і цироз печінки (виключаючи алкогольні)					
		199			200-202			хвороби тубулоінтерстиціальні			58			176			177-178			185			186														
		2017	2018	2019	2017	2018	2019	2017	2018	2019	2017	2018	2019	2017	2018	2019	2017	2018	2019	2017	2018	2019	2017	2018	2019												
1	м.Черкаси	1	4	7	1	1			2	4	122	104	91	86	87	99	3	6	6	1	1	2	43	47	51												
2	м.Сміла	2					2		1	30	25	29	16	17	22		1	3				6	11	9													
3	м.Умань	1					1		1	32	31	26	16	9	17						1	7	9	13													
4	м.Вагуліне									6	4	11	5	11	8						1	3	7	6													
	Разом:	4	4	10	1	1	3	2	6	190	164	157	123	124	146	4	6	9	1	3	3	59	74	79													
5	Городищенський	1					1			21	24	25	16	13	21	1	1	2	3	2	4	7	9	10													
6	Драбівський	3	1	1			2	1		21	21	19	13	24	17	1	2	2		2		6	12	6													
7	Жашківський									24	13	17	18	18	20	2	1		1	5	4	13	10	12													
8	Звенигородський		1	2					1	24	23	19	26	23	17		3	1	2			16	13	10													
9	Золотоніський	3	6	2			2	2		36	45	38	22	29	23	4	3	1				9	12	14													
10	К-Шевченківський	1	2				1	2		14	17	18	10	9	15			1	1	1	2	6	6	11													
11	Канівський	1							1	19	22	26	21	16	19	1	1					14	8	9													
12	Кам'янський									11	14	11	7	4	10	2						2	1	5													
13	Кагеринопільськ.								1	14	6	10	12	9	13		1			1		8	4	8													
14	Лисянський									12	5	16	9	12	14					1	2	6	8	10													
15	Маньківський	2	1					1		16	10	15	6	8	5	1	2					5	6	3													
16	Монастирищенс.		1	1					1	10	14	13	7	13	7	1				1		4	11	5													
17	Смілянський	2	1				1	1		20	19	16	10	11	17						1	3	9	5	6												
18	Тальнівський								1	21	15	19	15	14	9				2	3	4	11	9	5													
19	Уманський	3		3	1		1	1	2	23	26	15	10	8	10			1			1	7	6	6													
20	Христинівський									15	24	20	15	15	11		1			1		11	10	9													
21	Черкаський	2					1		1	33	43	35	35	44	44		3					28	24	27													
22	Чорнобаївський	3	1	2	1		1	1	1	28	25	18	11	16	10	1	4			2		5	3	6													
23	Чигиринський	2					2			14	8	17	12	12	18			1	3	1	3	3	6	10													
24	Шполянський	2					1			30	25	15	14	11	13			1	4	3	2	9	7	7													
Разом по р-нах		25	17	16	2	2	3	13	8	406	399	382	289	309	313	14	19	13	18	22	27	179	170	179													
Всього по обл.		29	21	26	3	3	3	16	10	596	563	539	412	433	459	18	25	22	19	25	30	238	244	258													

**Смертність населення по причинах в працездатному віці
на 1 000 населення працездатного віку**

№ п/п	Т	Інфекційні та паразитарні хвороби			в т.ч. туберкульоз			Хвороби органів дихання			в тому числі						Зовнішні причини смертності		
		2			11-17, 056			159			пневмонія			хр. хв. нижніх дихальних шляхів 167-168, 171			264		
		2017	2018	2019	2017	2018	2019	2017	2018	2019	2017	2018	2019	2017	2018	2019	2017	2018	2019
1	м.Черкаси	0,27	0,22	0,28	0,13	0,04	0,13	0,19	0,22	0,27	0,17	0,21	0,24	0,02	0,02	0,66	0,67	0,84	
2	м.Сміла	0,17	0,31	0,10	0,10	0,20	0,03	0,10	0,23	0,16	0,05	0,20	0,16	0,03		0,97	1,28	1,44	
3	м.Умань	0,20	0,33	0,10	0,06	0,10		0,12	0,12	0,12	0,04	0,12	0,10	0,02	0,02	0,78	0,64	0,56	
4	м.Вагутаїне	0,54	0,44	0,22	0,11		0,22		0,11					0,11		0,65	0,77	0,90	
	Разом:	0,25	0,26	0,22	0,11	0,08	0,09	0,16	0,20	0,22	0,12	0,19	0,19	0,02	0,01	0,73	0,76	0,88	
5	Городищен.	0,46	0,14	0,43	0,28	0,05	0,29	0,14	0,47	0,39	0,14	0,19	0,10	0,28	0,19	1,20	1,51	1,06	
6	Драбівський	0,37	0,38	0,17	0,32	0,16	0,06	0,21	0,16	0,39	0,05	0,16	0,39	0,05		1,43	1,14	1,66	
7	Жашківський	0,42	0,37	0,05	0,16	0,21		0,10	0,26	0,54	0,05	0,16	0,16	0,11	0,38	1,10	1,22	1,46	
8	Звенигород.	0,34	0,43	0,44	0,21	0,30	0,35	0,34	0,56	0,26	0,21	0,30	0,18	0,26		1,23	1,43	1,32	
9	Золотоніський	0,26	0,19	0,30	0,16	0,13	0,19	0,50	0,51	0,38	0,29	0,32	0,22	0,11	0,11	1,16	1,02	1,22	
10	К-Шевченків.	0,26	0,44	0,27	0,13	0,18		0,22	0,18	0,32	0,13	0,04	0,23	0,09	0,09	1,04	1,11	1,35	
11	Канівський	0,26	0,26	0,31	0,09	0,26	0,18	0,47	0,44	0,45	0,43	0,35	0,22	0,04	0,09	1,20	1,36	1,16	
12	Кам'янський	0,36	0,37	0,08	0,36	0,22	0,08	0,07	0,59	0,08	0,07	0,15	0,08	0,44		1,52	1,40	1,73	
13	Катеринопільс.	0,23	0,31	0,08	0,15	0,24	0,08	0,23	0,16	0,32	0,08	0,16	0,24	0,15	0,08	1,54	1,02	1,67	
14	Лисянський	0,39	0,55	0,08	0,16	0,24		0,16	0,40	0,32		0,32	0,24	0,16	0,08	1,48	1,03	1,46	
15	Маньківський	0,20	0,14	0,28	0,07		0,14	0,14	0,14	0,28			0,21	0,07	0,07	0,88	0,69	1,05	
16	Монастирищ.	0,35	0,15	0,21	0,10	0,10	0,10	0,15	0,26	0,05	0,15	0,15	0,05	0,10		0,95	0,87	0,99	
17	Смілянський	0,24	0,48	0,48		0,24	0,24	0,41	0,18	0,30	0,18	0,12	0,30	0,24		1,94	2,20	1,93	
18	Тальнівський	0,45	0,23	0,24	0,17	0,06	0,12	0,40	0,12	0,24	0,23	0,12	0,12	0,11	0,06	0,80	1,46	0,77	
19	Уманський	0,34	0,26	0,35	0,34	0,17	0,18	0,21	0,17	0,09	0,13	0,17	0,09	0,04		1,42	1,74	1,15	
20	Христинівськ.	0,47	0,43	0,49	0,26	0,32	0,27	0,32	0,16	0,22	0,32	0,05	0,11		0,11	1,00	1,24	1,25	
21	Черкаський	0,20	0,20	0,15	0,07	0,10	0,10	0,25	0,25	0,35	0,20	0,15	0,25	0,05	0,07	0,98	1,12	1,04	
22	Чорнобайвський	0,27	0,23	0,19	0,23	0,23	0,09	0,32	0,32	0,38	0,18	0,14	0,19	0,14	0,18	1,22	1,06	1,50	
23	Чигиринський	0,22	0,30	0,16	0,15	0,30	0,08	0,52	0,23	0,55	0,15	0,15	0,31	0,37	0,08	1,49	1,14	1,72	
24	Шполянський	0,17	0,18	0,23	0,09	0,04	0,09	0,09	0,22	0,32		0,04	0,05	0,13	0,18	1,66	1,82	1,40	
	Разом по районах	0,31	0,29	0,26	0,17	0,17	0,14	0,27	0,30	0,32	0,17	0,19	0,08	0,11	0,10	1,23	1,28	1,30	
	Всього по області	0,29	0,28	0,24	0,147	0,135	0,120	0,23	0,26	0,28	0,15	0,18	0,19	0,06	0,07	1,04	1,08	1,14	
	Україна		0,33	0,29	0,124		0,123	0,18	0,23	0,22		0,16			0,87	0,95	0,92		

**Смертність населення за причинами в працездатному віці
на 1 000 населення працездатного віку**

№ п/п	Т	Хвороби системи кровообігу												в тому числі												атеросклеротична хвороба серця			атеросклероз		
		раптова коронарна смерть та ін. форми гостр. ІХС						ін. форми хр. ІХС						інфаркт міокарду						144						154					
		134		143		145		141-142		144		144		144		144		144		144		144		144		144		144		144	
2017	2018	2019	2017	2018	2019	2017	2018	2019	2017	2018	2019	2017	2018	2019	2017	2018	2019	2017	2018	2019	2017	2018	2019	2017	2018	2019	2017	2018	2019		
1	м. Черкаси	0,87	1,06	1,12	0,27	0,32	0,39	0,06	0,06	0,07	0,06	0,06	0,06	0,13	0,09	0,09	0,09	0,10	0,09	0,09	0,09	0,09	0,09	0,10	0,06	0,06	0,06	0,06	0,06	0,01	
2	м. Сміла	1,17	1,15	1,70	0,30	0,36	0,49	0,05	0,03	0,16	0,07	0,03	0,03	0,03	0,15	0,23	0,26														
3	м. Умань	1,08	1,05	1,37	0,06	0,08	0,12	0,30	0,16	0,21	0,04	0,08	0,06	0,06	0,06	0,02	0,10														
4	м. Ватутіне	0,76	1,21	1,23		0,11	0,22	0,22	0,33	0,22	0,11	0,22	0,22	0,11	0,11																
	Р а з о м:	0,95	1,08	1,26	0,23	0,27	0,35	0,11	0,08	0,11	0,06	0,07	0,11	0,09	0,10	0,12	0,12	0,04	0,04	0,04	0,04	0,04	0,04	0,04	0,04	0,04	0,04	0,04	0,04	0,01	
5	Городищенськ.	1,29	1,60	1,83	0,05	0,05		0,14	0,19	0,19	0,05	0,05	0,05	0,05	0,42	0,52	0,53													0,05	
6	Драбівський	1,00	1,79	1,60	0,05	0,16	0,17	0,16	0,22	0,28				0,11	0,11	0,32	0,28														
7	Жашківський	1,36	1,43	1,95	0,05	0,26	0,11	0,26	0,16	0,11	0,10	0,05			0,21	0,11	0,54												0,05	0,05	
8	Звенигородськ.	1,23	1,65	1,54	0,26	0,22	0,04	0,30	0,56	0,53	0,09	0,09	0,09	0,09	0,30	0,13	0,18												0,04		
9	Золотоніський	1,31	2,03	1,41		0,05	0,11	0,13	0,29	0,11	0,11	0,16	0,03		0,18	0,24	0,14														
10	К-Шевченківськ.	1,56	1,42	1,40	0,04	0,13	0,14	0,17	0,09	0,05		0,04			0,56	0,44	0,63													0,05	
11	Канівський	2,32	1,98	1,97	0,51	0,44	0,36	0,17	0,09	0,09	0,04	0,04	0,09	0,09	0,43	0,75	0,76														
12	Кам'янський	1,52	1,25	1,73	0,14		0,45			0,15				0,08	0,22	0,52	0,30														
13	Катеринопільськ.	1,24	0,86	1,27	0,15		0,16	0,23	0,08	0,08	0,08	0,08	0,08	0,08		0,16	0,16														
14	Лисянський	2,02	1,42	1,13	0,47	0,08	0,08	0,23	0,16	0,40	0,16	0,16	0,16	0,08	0,39	0,55	0,24												0,08		
15	Маньківський	2,57	1,86	1,61	0,07			0,14	0,14	0,07				0,07	0,68	0,34	0,49														
16	Монастирищен.	1,20	1,84	1,25	0,10	0,05	0,10	0,30	0,46			0,05			0,15	0,31	0,16														
17	Смілянський	2,30	1,43	1,15	0,47	0,54	0,60	0,29	0,24	0,12	0,12	0,06			0,41	0,18	0,06												0,06		
18	Тальнівський	2,16	2,27	1,97	0,11	0,17		0,17	0,29	0,24	0,34			0,06	0,23	0,35	0,30														
19	Уманський	1,68	2,31	2,17	0,04	0,31	0,04	0,04	0,09	0,22	0,21			0,04	0,30	0,35	0,58														
20	Хрестинівський	2,00	2,63	1,75		0,16	0,05	0,16	0,16	0,05	0,05				0,58	0,22	0,60														
21	Черкаський	1,16	1,45	1,92	0,10	0,37	0,30	0,07	0,15	0,15	0,05	0,05	0,10	0,39	0,50	0,43	0,03												0,05	0,03	
22	Чорнобаївський	1,45	1,62	1,69		0,05	0,05	0,09	0,14	0,14	0,05	0,09	0,09	0,09	0,05	0,18	0,33												0,05		
23	Чигиринський	1,64	1,60	2,03	0,30	0,30	0,39	0,07	0,15		0,07			0,23	0,22	0,23	0,47														
24	Шполянський	1,53	1,29	1,26	0,09	0,13	0,09	0,09	0,04	0,09	0,04	0,04			0,39	0,44	0,36														
	Разом по районах	1,57	1,71	1,65	0,13	0,19	0,16	0,16	0,19	0,15	0,08	0,06	0,06	0,06	0,31	0,35	0,38	0,01	0,01	0,01	0,01	0,01	0,01	0,01	0,01	0,01	0,01	0,01	0,01	0,01	
	Всього по області	1,33	1,47	1,50	0,17	0,22	0,23	0,14	0,15	0,14	0,07	0,06	0,08	0,08	0,23	0,25	0,28	0,01	0,01	0,01	0,01	0,01	0,01	0,01	0,01	0,01	0,01	0,01	0,01	0,01	
	Україна	1,41	1,63	1,60							0,08		0,08			0,41													0,01		

Смертність населення за причинами в працездатному віці на 1 000 населення працездатного віку

В т.ч.

№ п/п	Т	ЦВХ (судинні ураження мозку)						з них інсульти (всього)						субарахноїдальні крововиливи			вн/мозковий та ін. вн/черепні крововиливи			інфаркт головного мозку			інсульт, не уточнений як крововилив чи інфаркт		
		149-153			149-152			149			150			151			152								
		2017	2018	2019	2017	2018	2019	2017	2018	2019	2017	2018	2019	2017	2018	2019	2017	2018	2019	2017	2018	2019			
1	м. Черкаси	0,26	0,29	0,21	0,23	0,26	0,16	0,01	0,05	0,04	0,14	0,13	0,06	0,08	0,08	0,08	0,08	0,06	0,10	0,15	0,10	0,03	0,08		
2	м. Сміла	0,35	0,33	0,42	0,32	0,23	0,39	0,02			0,20	0,05	0,21	0,10	0,15	0,02	0,10	0,06	0,06						
3	м. Умань	0,20	0,23	0,27	0,16	0,21	0,23			0,02	0,14	0,10	0,15	0,02	0,10	0,06									
4	м. Ватугіне	0,22	0,11	0,11	0,22	0,11								0,22	0,11										
	Р а з о м :	0,26	0,28	0,25	0,23	0,24	0,21	0,01	0,03	0,03	0,14	0,11	0,10	0,08	0,10	0,07	0,05	0,05	0,07	0,10	0,16	0,11	0,004	0,01	
5	Городищен.	0,32	0,28	0,29	0,14	0,28	0,10	0,05	0,05		0,09	0,19	0,10												
6	Драбівськ.	0,16	0,38	0,28	0,16	0,22	0,22				0,05	0,05	0,11	0,10	0,16	0,11									
7	Жашківськ.	0,42	0,32	0,38	0,26	0,32	0,22		0,05		0,21	0,16	0,16	0,05	0,11	0,05									
8	Звенигород.	0,17	0,26	0,26	0,17	0,22	0,26				0,08	0,22	0,09	0,08		0,18									
9	Золотоніськ	0,52	0,40	0,49	0,45	0,29	0,30	0,03	0,05	0,08	0,32	0,11	0,19	0,10	0,13	0,03									
10	К-Шевченк.	0,30	0,31	0,18	0,30	0,22	0,18	0,04			0,26	0,13	0,18		0,09										
11	Канівський	0,86	0,22	0,40	0,64	0,22	0,27	0,08	0,04	0,09	0,43	0,13	0,09	0,13	0,04	0,09									
12	Кам'янськ.	0,43	0,15	0,30	0,29	0,15	0,30			0,08	0,29	0,15	0,15			0,08									
13	Катериноп.	0,62	0,16	0,48	0,54	0,08	0,32	0,08			0,31		0,24	0,15	0,08								0,08		
14	Лисянський	0,54	0,08	0,08	0,47	0,08	0,08	0,08			0,31	0,08	0,08	0,08											
15	Маньківськ	0,47	0,07	0,07	0,47	0,07	0,07		0,07		0,41		0,07	0,07											
16	Монастир.	0,25	0,15	0,21	0,20	0,15	0,16				0,15	0,15	0,16	0,05											
17	Смілянськ.	0,59	0,18	0,18	0,59	0,18	0,12	0,06			0,35	0,18	0,06	0,18									0,06		
18	Тальнівськ.	0,23	0,35	0,42	0,23	0,35	0,42				0,17	0,17	0,30	0,06	0,17	0,12									
19	Уманський	0,43	0,57	0,27	0,34	0,48	0,09				0,34	0,35			0,09	0,09						0,04			
20	Хрестинівс.	0,47	0,86	0,38	0,21	0,48	0,27		0,05		0,21	0,32	0,16		0,05	0,05						0,05	0,05		
21	Черкаський	0,27	0,15	0,53	0,22	0,10	0,40	0,02		0,10	0,15	0,05	0,20	0,05	0,05	0,08							0,03		
22	Чорнобаївс	0,54	0,60	0,23	0,32	0,46	0,05	0,04	0,05		0,14	0,14		0,14	0,23	0,05						0,05			
23	Чигиринськ.	0,75	0,46	0,62	0,45	0,23	0,39	0,07		0,16	0,22	0,15		0,15	0,08	0,23									
24	Шполянськ	0,52	0,18	0,23	0,44	0,13	0,23				0,22	0,04	0,14	0,22	0,09	0,09									
	Разом по районах	0,43	0,31	0,33	0,33	0,24	0,23	0,03	0,02	0,03	0,23	0,14	0,13	0,08	0,08	0,06	0,01	0,01	0,01	0,01	0,01	0,01	0,01		
	Всього по області	0,36	0,30	0,30	0,29	0,24	0,22	0,02	0,02	0,03	0,20	0,13	0,12	0,08	0,08	0,06	0	0,01	0,01	0,01	0,01	0,01	0,01		
	Україна	0,28		0,27	0,24		0,23			0,02			0,13		0,07								0,01		

Смертність населення за причинами в працездатному віці на 1000 населення працездатного віку

Т	Хвороби сечостатевої системи			в тому числі			Новоутворення			Хвороби органів травлення			виразкова хвороба шлунка та 12-ти п. кишки			алкогольна хвороба печінки			фіброз і цироз печінки							
	199			200-202			203-204			58			176			185			186							
	2017	2018	2019	2017	2018	2019	2017	2018	2019	2017	2018	2019	2017	2018	2019	2017	2018	2019	2017	2018	2019					
1	0,006	0,02	0,04	0,006	0,006	0,006		0,03	0,03	0,03	0,75	0,65	0,58	0,53	0,54	0,63	0,02	0,04	0,04	0,006	0,006	0,01	0,26	0,29	0,32	
2	0,05		0,05			0,05		0,03	0,03	0,03	0,75	0,64	0,76	0,40	0,43	0,57	0,02	0,08			0,03	0,15	0,28	0,23		
3	0,02		0,02			0,02		0,02	0,02	0,02	0,64	0,64	0,54	0,32	0,18	0,35					0,02	0,14	0,18	0,27		
4											0,65	0,44	1,23	0,54	1,21	0,90					0,11	0,32	0,77	0,67		
	0,02	0,02	0,04	0,004	0,004	0,01	0,01	0,02	0,02	0,02	0,72	0,64	0,62	0,47	0,48	0,58	0,02	0,02	0,04	0,004	0,012	0,01	0,22	0,29	0,31	
5	0,05					0,05					0,97	1,13	1,20	0,74	0,61	1,01	0,05	0,05	0,10	0,14	0,09	0,32	0,42	0,48		
6	0,16	0,05	0,06			0,06	0,10	0,05			1,11	1,14	1,05	0,69	1,30	0,94	0,05	0,11	0,11		0,11	0,32	0,65	0,33		
7											1,25	0,69	0,92	0,94	0,95	1,08	0,10	0,05		0,05	0,26	0,68	0,53	0,65		
8		0,04	0,09					0,04			1,02	1,00	0,84	1,10	1,00	0,75		0,13	0,04	0,08		0,68	0,56	0,44		
9	0,08	0,16	0,05	0,05		0,05		0,05	0,05		0,94	1,20	1,03	0,56	0,78	0,62	0,10	0,08	0,03			0,24	0,32	0,38		
10	0,04	0,09				0,04	0,09				0,60	0,75	0,81	0,43	0,40	0,68			0,05	0,04	0,04	0,26	0,27	0,50		
11	0,04		0,09						0,04		0,81	0,97	1,16	0,90	0,70	0,85	0,04	0,04				0,60	0,35	0,40		
12			0,08								0,79	1,03	0,83	0,50	0,29	0,75	0,14					0,14	0,07	0,38		
13			0,08						0,08		1,08	0,47	0,80	0,93	0,71	1,04		0,08		0,08		0,62	0,31	0,64		
14											0,93	0,40	1,30	0,70	0,95	1,13					0,08	0,47	0,63	0,81		
15	0,14	0,07						0,07			1,08	0,69	1,05	0,40	0,55	0,35	0,07	0,14				0,34	0,41	0,21		
16		0,05	0,05			0,05					0,50	0,72	0,68	0,35	0,66	0,37	0,05		0,05		0,05	0,20	0,56	0,26		
17	0,12	0,06				0,06	0,06		0,06	0,06	1,18	1,13	0,97	0,59	0,65	1,03					0,06	0,18	0,53	0,30	0,36	
18	0,13		0,06								1,19	0,87	1,13	0,85	0,82	0,54					0,11	0,17	0,24	0,62	0,52	0,30
19			0,13	0,04	0,04	0,04	0,04		0,09	0,09	1,0	1,13	0,67	0,43	0,35	0,44		0,04				0,30	0,26	0,27		
20		0,16									0,79	1,29	1,09	0,79	0,81	0,60		0,05			0,05	0,58	0,54	0,49		
21	0,05					0,02			0,02		0,81	1,07	0,89	0,86	1,10	1,11		0,08				0,69	0,60	0,68		
22	0,14	0,05	0,09	0,04		0,04	0,05	0,05	0,05	0,05	1,27	1,15	0,85	0,50	0,74	0,47	0,04	0,18			0,09	0,23	0,14	0,28		
23	0,15										1,04	0,61	1,33	0,90	0,91	1,40					0,08	0,22	0,08	0,23	0,46	0,78
24	0,09										0,13	1,11	0,68	0,61	0,49	0,58					0,05	0,17	0,13	0,09	0,31	0,32
Разом по районах	0,06	0,04	0,04	0,005	0,007	0,03	0,02	0,02	0,02	0,02	0,97	0,97	0,95	0,69	0,75	0,78	0,03	0,05	0,03	0,04	0,05	0,07	0,43	0,41	0,44	
Всього по області	0,04	0,03	0,04	0,004	0,004	0,02	0,01	0,02	0,01	0,02	0,88	0,84	0,82	0,61	0,65	0,70	0,03	0,04	0,03	0,03	0,04	0,05	0,35	0,37	0,39	
Україна			0,03									0,83	0,79	0,47	0,58	0,57										

Основні причини смертності сільського населення області

г		1990	1995	2000	2005	2010	2015	2017	2018	2019
Всі причини	абс	13859	15705	14692	14704	12327	10916	10624	10629	10194
показник на 1 000	нас.	19,5	23,0	22,5	24,1	21,7	20,24	20,10	20,20	19,68
1. Інфекційні, параз.захвор	абс.	84	90	96	108	113	117	113	123	81
показник на 1 000	нас.	0,12	0,14	0,15	0,18	0,20	0,22	0,21	0,23	0,16
2. Новоутворення	абс.	1794	1679	1441	1169	1052	1032	1092	1094	1042
показник на 1 000	нас.	2,5	2,5	2,2	1,9	1,8	1,91	2,06	2,08	2,01
3. Хв.системи кровообігу	абс.	7509	9258	10090	10375	8884	8101	7724	7758	7456
показник на 1 000	нас.	10,5	13,5	15,5	17,0	15,6	15,02	14,61	14,74	14,40
в т.ч. судинні ураження мозку (149-153)	абс.	1540	1621	1631	1550	1616	1525	1665	1738	1767
показник на 1 000	нас.	2,1	2,4	2,5	2,5	2,8	2,83	3,15	3,30	3,41
4. Хвороби органів дихання	абс	818	999	920	940	827	411	427	359	339
показник на 1 000	нас.	1,1	1,5	1,4	1,5	1,46	0,76	0,81	0,68	0,65
Хв.органів травлення	абс	246	385	301	517	405	337	350	402	406
показник на 1 000	нас.	0,3	0,6	0,5	0,8	0,7	0,62	0,66	0,76	0,78
6. Травми, отруєння та деякі інші наслідки дії зовнішніх чинників	абс	961	1091	1030	1180	674	619	588	579	601
показник на 1 000	нас.	1,3	1,6	1,6	1,9	1,2	1,15	1,11	1,10	1,16

Динаміка смертності населення області за місцем проживання (на 1000 відповідного населення)

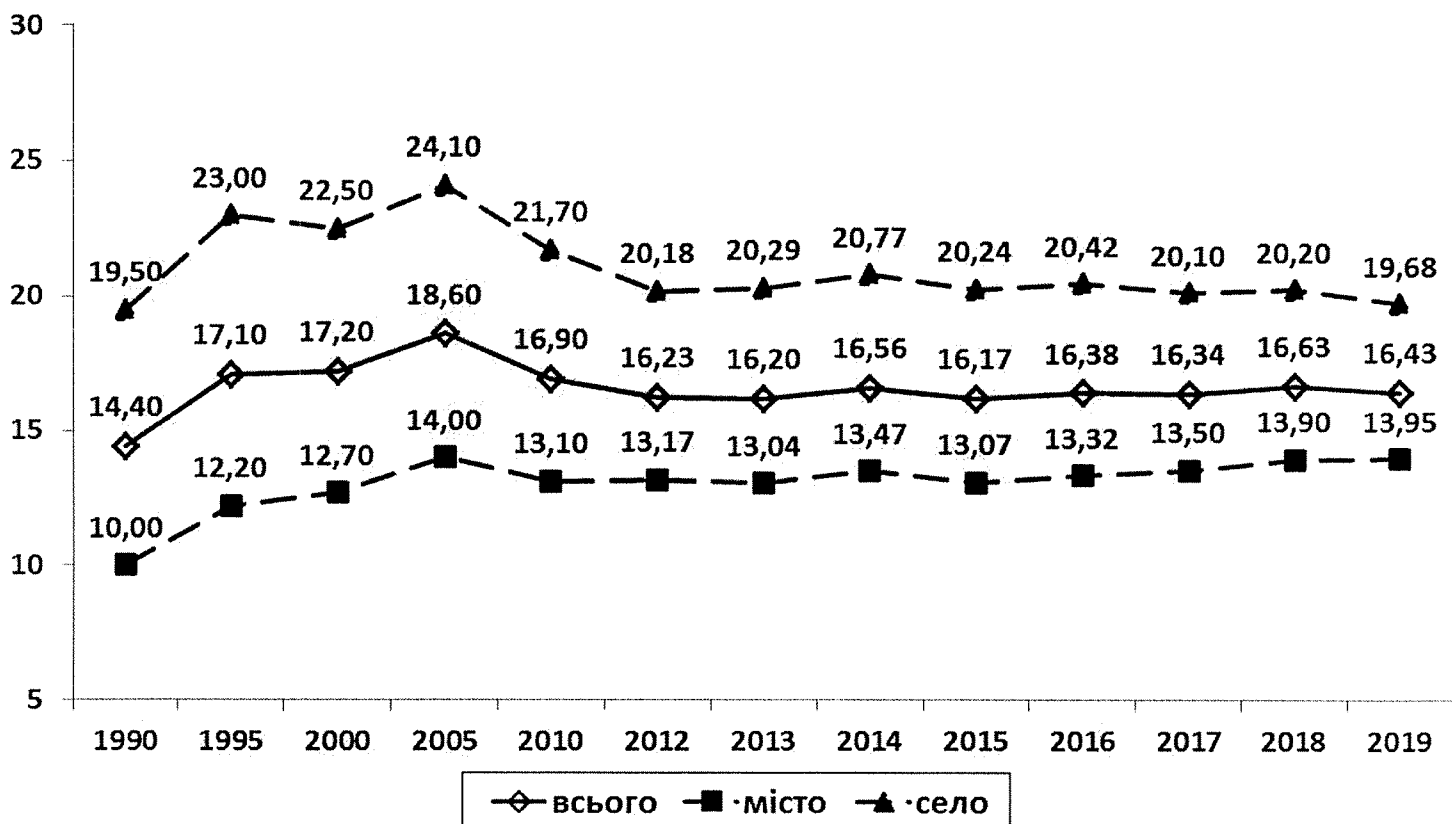

Основні причини смертності чоловічого сільського населення області

Т		1990	1995	2005	2010	2014	2015	2016	2017	2018	2019
Всі причини показник на 1 000	абс.	5723	6771	6880	5692	5307	5081	5013	5002	4964	4738
	нас.	18,4	22,4	25,0	22,0	21,17	20,42	20,39	20,26	20,37	19,73
1. Інфекційні, параз.захвор. показник на 1 000	абс.	70	77	95	92	92	81	81	84	90	58
	нас.	0,2	0,3	0,3	0,4	0,37	0,33	0,33	0,34	0,37	0,24
2. Новоутворення показник на 1 000	абс.	1036	996	735	656	640	639	636	658	664	622
	нас.	3,3	3,3	2,7	2,5	2,55	2,57	2,59	2,66	2,72	2,59
3. Хв.системи кровообігу показник на 1 000	абс.	2649	3420	3882	3403	3263	3215	3096	3095	3044	2915
	нас.	8,5	11,3	14,1	13,1	13,02	12,92	12,59	12,54	12,49	12,14
в т.ч. судинні ураж. мозку (149-153) показник на 1 000	абс.	535	628	563	620	587	609	632	656	641	649
	нас.	1,7	2,1	2,0	2,4	2,34	2,45	2,57	2,66	2,63	2,70
4. Хвороби органів дихання показник на 1 000	абс.	462	587	670	538	340	279	303	306	246	236
	нас.	1,5	1,9	2,4	2,1	1,36	1,12	1,23	1,24	1,01	0,98
5. Хв.органів травлення показник на 1 000	абс.	145	251	346	271	269	221	251	221	258	282
	нас.	0,5	0,8	1,2	1,0	1,07	0,89	1,02	0,90	1,06	1,17
6. Нещасні випадки, отруєння показник на 1 000	абс.	738	840	916	533	541	493	485	460	472	483
	нас.	2,4	2,8	3,3	2,0	2,16	1,98	1,97	1,86	1,94	2,01

Основні причини смертності жіночого сільського населення області

Т		1990	1995	2005	2010	2014	2015	2016	2017	2018	2019
Всі причини показник на 1 000	абс.	8136	8934	7824	6635	6002	5835	5876	5622	5665	5456
	нас.	20,0	23,4	23,6	21,6	20,48	20,12	20,57	19,70	20,18	19,82
1. Інфекційні, параз.захвор. показник на 1 000	абс.	14	13	13	21	34	36	45	29	33	23
	нас.	0,03	0,03	0,04	0,07	0,12	0,12	0,16	0,10	0,12	0,08
2. Новоутворення показник на 1 000	абс.	758	683	434	396	408	393	401	434	430	420
	нас.	1,9	1,8	1,3	1,3	1,39	1,36	1,40	1,52	1,53	1,53
3. Хв.системи кровообігу показник на 1 000	абс.	4860	5838	6493	5481	5012	4886	4935	4629	4714	4541
	нас.	12,0	15,3	19,6	17,8	17,10	16,85	17,27	16,22	16,80	16,49
в т.ч. судинні ураж. мозку (149-153) показник на 1 000	абс.	1005	993	987	996	900	916	1034	1009	1097	1118
	нас.	2,5	2,6	3,0	3,2	3,07	3,16	3,62	3,53	3,91	4,06
4. Хвороби органів дихання показник на 1 000	абс.	356	412	270	289	139	132	137	121	113	103
	нас.	0,9	1,1	0,8	0,9	0,47	0,46	0,48	0,42	0,40	0,37
5. Хв.органів травлення показник на 1 000	абс.	101	134	171	134	121	116	135	129	144	124
	нас.	0,2	0,3	0,5	0,4	0,41	0,40	0,47	0,45	0,51	0,45
6. Нещасні випадки, отруєння показник на 1 000	абс.	223	251	264	141	150	126	102	128	107	118
	нас.	0,5	0,7	0,8	0,4	0,51	0,43	0,36	0,45	0,38	0,43

**РОЗПОДІЛ ПОМЕРЛИХ ЗА ВІКОМ ТА ОБСТАВИНАМИ ПРИЧИН СМЕРТІ за даними облстатуправління
абс. дані та показник на 1000 відповідного населення**

ОБИДВІ СТАТІ

Т Вікові категорії	Всього померло від нещасних випадків, травм, отруєнь 264						в т.ч. за основними обставинами смерті випадки пов'язані з транспортними засобами 245-251						отруєння всього 255-256					
	2017		2018		2019		2017		2018		2019		2017		2018		2019	
	абс	пок	абс	пок	абс	пок	абс	пок	абс	пок	абс	пок	абс	пок	абс	пок	абс	пок
Разом: в тому числі:	1114	0,92	1088	0,90	1121	0,94	171	0,14	146	0,12	158	0,13	163	0,13	187	0,15	219	0,18
Діти 0-14	19	0,11	21	0,12	21	0,13	5	0,03	6	0,04	5	0,03	3	0,02	1	0,01	4	0,02
15-19	13	0,26	19	0,38	23	0,47	2	0,04	6	0,12	9	0,18					2	0,04
20-24	33	0,52	27	0,45	33	0,57	10	0,16	8	0,13	16	0,27	1	0,02	2	0,03	1	0,02
25-29	65	0,74	56	0,68	56	0,73	19	0,22	13	0,16	15	0,19	3	0,03	4	0,05	9	0,12
30-34	81	0,81	91	0,92	101	1,05	17	0,17	17	0,17	12	0,12	14	0,14	18	0,18	26	0,27
35-39	144	1,34	102	1,16	100	1,10	21	0,25	16	0,18	11	0,12	22	0,26	15	0,17	34	0,37
40-44	94	1,07	97	1,13	132	1,57	13	0,15	13	0,15	18	0,21	18	0,21	20	0,23	35	0,42
45-49	98	1,12	130	1,48	113	1,28	11	0,13	16	0,18	12	0,14	24	0,27	32	0,36	37	0,42
50-54	117	1,36	115	1,37	87	1,05	9	0,10	18	0,21	13	0,16	18	0,21	22	0,26	17	0,21
55-59	122	1,32	103	1,12	118	1,30	16	0,17	10	0,11	12	0,13	29	0,31	19	0,20	24	0,27
Особи праце- здатного віку	707	1,04	719	1,08	748	1,14	112	0,16	113	0,17	115	0,18	122	0,18	128	0,19	182	0,28
Особи старші працездатного віку (ж.- 55 і старші, ч.- 60 і старші)	387	1,09	344	0,97	349	0,98	54	0,15	26	0,07	38	0,11	38	0,11	57	0,16	31	0,09

**РОЗПОДІЛ ПОМЕРЛИХ ЗА ВІКОМ ТА ОБСТАВИНАМИ ПРИЧИН СМЕРТІ за даними облстатуправління
абс. дані та показник на 1000 відповідного населення**

ОБИДВІ СТАТІ

Т Вікові категорії	В т.ч. за основними обставинами смерті																	
	Випадкові падіння 252						Випадки викликані вогнем 254						Утоплення 253					
	2017		2018		2019		2017		2018		2019		2017		2018		2019	
	абс	пок	абс	пок	абс	пок	абс	пок	абс	пок	абс	пок	абс	пок	абс	пок	абс	пок
Разом: В тому числі:	60	0,04	68	0,06	62	0,05	36	0,03	37	0,03	32	0,03	61	0,05	69	0,06	64	0,05
Діти 0-14							1	0,01	1	0,01	1	0,01	2	0,01	7	0,04	3	0,02
15-19			1	0,02	1	0,02							3	0,06	3	0,06	2	0,04
20-24			1	0,02									3	0,05	1	0,02	2	0,03
25-29					1	0,01							1	0,01	1	0,01	2	0,03
30-34	1	0,01	4	0,04	1	0,01	1	0,01			1	0,01	5	0,05	2	0,02	2	0,02
35-39	3	0,04	6	0,07	4	0,04	1	0,01	1	0,01			9	0,11	5	0,06	6	0,07
40-44	9	0,10	4	0,05	6	0,07			3	0,03	4	0,05	6	0,07	6	0,07	7	0,08
45-49	2	0,02	8	0,09	7	0,08	1	0,01	3	0,03	2	0,02	5	0,06	8	0,09	6	0,07
50-54	5	0,06	4	0,05	3	0,04	4	0,05	5	0,06			7	0,08	9	0,11	10	0,12
55-59	9	0,10	8	0,09	4	0,04	4	0,04	7	0,08	6	0,07	6	0,06	5	0,05	11	0,12
Особи праце- здатного віку	26	0,04	33	0,05	27	0,04	10	0,01	19	0,03	12	0,02	44	0,06	40	0,06	48	0,07
Особи старші працездатного віку (ж.- 55 і старші, ч. - 60 і старші)	34	0,10	35	0,10	35	0,10	25	0,07	17	0,05	19	0,05	15	0,04	22	0,06	13	0,04

РОЗПОДІЛ ПОМЕРЛИХ ЗА ВІКОМ ТА ОБСТАВИНАМИ ПРИЧИН СМЕРТІ
за даними облстатуправління абс. дані та показник на 1000 відповідного населення
ЧОЛОВІКИ

Т Вікові категорії	Всього												В т.ч. за основними обставинами смерті											
	померло від нечасних випадків, травм, отруєнь 264						транспортними засобами 245-251						отруєння всього 255-256											
	2017		2018		2019		2017		2018		2019		2017		2018		2019							
абс	пок	абс	пок	абс	пок	абс	пок	абс	пок	абс	пок	абс	пок	абс	пок	абс	пок							
Разом: в т. ч.:	875	1,57	862	1,56	911	1,67	127	0,23	114	0,21	125	0,23	136	0,24	152	0,28	183	0,33						
діти 0-14	11	0,12	15	0,17	12	0,14	3	0,03	4	0,04	4	0,05	2	0,02			3	0,03						
15-19	12	0,46	15	0,58	18	0,72	2	0,08	4	0,16	8	0,32												
20-24	30	0,93	25	0,81	30	1,01	7	0,22	8	0,26	16	0,54	1	0,03	2	0,06								
25-29	57	1,27	47	1,12	47	1,19	15	0,33	8	0,19	14	0,35	3	0,07	3	0,07	8	0,20						
30-34	71	1,40	78	1,56	88	1,79	15	0,29	17	0,34	10	0,20	13	0,26	13	0,26	22	0,45						
35-39	96	2,28	90	2,05	82	1,79	15	0,38	14	0,32	9	0,20	21	0,50	14	0,32	30	0,65						
40-44	81	1,91	75	1,80	110	2,69	10	0,24	10	0,24	12	0,29	17	0,40	18	0,43	26	0,64						
45-49	82	1,99	111	2,68	100	2,39	11	0,27	13	0,31	9	0,21	20	0,48	28	0,68	36	0,86						
50-54	100	2,51	95	2,45	77	2,01	8	0,20	14	0,36	9	0,23	16	0,40	20	0,52	16	0,42						
55-59	93	2,24	85	2,05	106	2,61	10	0,24	7	0,17	9	0,22	22	0,53	15	0,36	23	0,57						
Особи праце- здатного віку	622	1,75	620	1,77	657	1,90	93	0,26	95	0,27	96	0,28	113	0,32	113	0,32	158	0,46						
Особи старші працездатного віку (ч.- 60 і старші)	242	2,23	225	2,06	238	2,16	31	0,29	15	0,14	25	0,23	21	0,19	38	0,35	22	0,20						

РОЗПОДІЛ ПОМЕРЛИХ ЗА ВІКОМ ТА ОБСТАВИНАМИ ПРИЧИН СМЕРТІ
за даними облстатуправління абсолютні дані та показник на 1000 відповідного населення
ЧОЛОВІКИ

Т Вікові категорії	В т.ч. за основними обставинами смерті																		
	Випадкові падіння 252						Випадки викликані вогнем 254						Утоплення 253						
	2017		2018		2019		2017		2018		2019		2017		2018		2019		
	абс	пок	абс	пок	абс	пок	абс	пок	абс	пок	абс	пок	абс	пок	абс	пок	абс	пок	
Разом:	44	0,08	50	0,09	44	0,08	22	0,04	28	0,05	20	0,04	52	0,09	64	0,12	55	0,10	
В тому числі:																			
діти 0-14							1	0,01			1	0,01	1	0,01	7	0,08	3	0,03	
15-19			1	0,04	1	0,04							3	0,11	3	0,12	1	0,04	
20-24			1	0,03									3	0,09	1	0,03	2	0,07	
25-29					1	0,03											2	0,05	
30-34	1	0,02	4	0,08	1	0,02					1	0,02	5	0,10	1	0,02	2	0,04	
35-39	3	0,07	6	0,14	4	0,08	1	0,02	1	0,02			7	0,16	5	0,11	3	0,07	
40-44	9	0,21	3	0,07	4	0,10			1	0,02	4	0,10	5	0,12	6	0,14	7	0,17	
45-49	2	0,05	8	0,19	5	0,12	1	0,02	2	0,05	1	0,02	3	0,07	7	0,17	6	0,14	
50-54	4	0,10	3	0,08	3	0,08	4	0,10	4	0,10			6	0,15	8	0,21	9	0,23	
55-59	6	0,14	5	0,12	4	0,10	3	0,07	7	0,17	5	0,12	5	0,12	5	0,12	11	0,27	
Особи праце- здатного віку	25	0,07	31	0,09	23	0,07	3	0,01	15	0,04	11	0,03	38	0,11	36	0,10	43	0,12	
Особи старші працездатного (ч.- 60 і старші)	19	0,17	19	0,17	21	0,19	12	0,11	13	0,12	8	0,07	13	0,12	21	0,19	9	0,08	

Розподіл померлих від окремих зовнішніх факторів за причинами смерті (С-14, С-9)

№ п/п	т	Всього померло від зовнішніх причин С14		з них померло від зовнішніх причин у побуті С9(V01-Y89)												западкові утоплення та занурення у воду С9(W69-W74)						дії електричного струму С9(W85-W99)						дії диму, вогню С9(X00-X09)						отруєння алкоголем С9(X45)						отруєння грибами С9(T62.0)						
				Всього			з них 0-14 років			Всього			з них 0-14 років			Всього			з них 0-14 років			Всього			з них 0-14 років			Всього			з них 0-14 років			Всього			з них 0-14 років									
				17	18	19	17	18	19	17	18	19	17	18	19	17	18	19	17	18	19	17	18	19	17	18	19	17	18	19	17	18	19	17	18	19	17	18	19							
1	м.Черкаси	192	166	202	188	163	197	5	2	5	10	9	8	1	1	1	2	2	2	1	1	1	1	1	1	1	1	1	2	2	2	9	9	12	1	1	1									
2	м.Сміла	57	75	74	57	74	72	1	1	1	3	1	4	1	1	1	1	1	1	1	1	1	1	1	1	1	1	1	1	1	1	17	20	22												
3	м.Умань	60	51	43	57	50	43	1	1	1	5	3	3																3	2	3															
4	м.Ваутіне	9	12	14	9	12	14	1	1	1	2	3	3																1	1	1															
	Разом:	318	304	333	311	299	326	6	4	7	20	16	12	1	1	1	1	2	1	1	2	1	1	2	1	1	6	8	7	30	31	38	1	1												
5	Городищенськ.	40	43	30	39	41	30	2	2	1	2	4	1																1	2	6															
6	Драбівський	36	33	44	35	31	44	1	1	1	1	1	1	1	1	1													3	4	5	2	1	5												
7	Жашківський	34	38	36	33	38	36	1	1	1	2	5	5	1	1	1													2	2	1	2	2	1												
8	Звенигородськ.	55	43	46	53	43	46	1	1	1	4	2	2																1	2	4	2	2	4												
9	Золотоніський	65	65	76	62	62	74	3	1	2	1	3	2	1	1	1													4	3	2	1	4	3	9											
10	К-Шевченківс.	36	39	42	34	39	41				4	1	2																			4	5	6												
11	Канівський	41	50	35	38	48	34	1	3	1	2	5	2	1	3	1													2	1	1	3	3	1												
12	Кам'янський	32	27	31	32	27	31	1	1	1	4	4	4																4	2	3	5	2	6												
13	Катеринопільс.	31	23	25	30	23	24				4	2	2																			1	2	1												
14	Лисянський	25	20	24	25	20	24	1	1	1	1	3	1																1	1	2															
15	Маньківський	20	16	22	19	16	22	1	1	1	2	1	2																1	1	1	2														
16	Монастирищ.	33	25	28	31	24	28				2	2	5																2	1	1	2	1													
17	Смілянський	48	54	48	46	54	48	1	2	2	3	1	3																2	5	1	9	18	14												
18	Тальнівський	22	41	24	20	40	24	2	1	1	2	2	2																2	5	2	2	2													
19	Уманський	50	50	50	48	49	50				1	3	5																1	3	1	7	3	1												
20	Христинівськ.	35	30	34	33	30	33	2	1	1	3	3	3																2	2	2	2	2													
21	Черкаський	66	75	69	65	72	68	1	3	2	5	7	7	1	1	1													2			6	7	3	1	1										
22	Чорнобайвськ.	44	37	47	43	34	45	1	1	1	4	4	2	1	1	1													2	2	1	3	1	5												
23	Цигиринський.	33	23	37	33	22	36	1	1	3	1	6	1	1	1	1													1	1	1	3	2													
24	Шполянський	50	52	40	48	51	37	1	1	1	5	3	2	1	1	1													3	4		10	15	8												
	Разом по р-нах	796	784	788	767	764	775	13	17	14	41	53	52	7	2	7	8	2	2	2	2	2	1	1	1	1	30	29	25	1	1	66	73	78	1	1	1									
	Всього по обл.	1114	1088	1121	1078	1063	1101	19	21	21	61	69	64	2	7	3	9	1	2	2	1	2	1	1	1	1	36	37	32	1	1	96	104	116	1	2	1									

Розподіл померлих від окремих зовнішніх факторів за причинами смерті (С-14, С-9)

№ п/п	у тому числі																					
	з них померло від зовнішніх причин у побуті С9(V01-Y89)				випадкові утоплення та занурення у воду С9(W69-W74)				дії диму, вогню С9(X00-X09)				отруєння алкоголем С9(X45)				отруєння грибами С9(T62.0)					
	Всього померло від зовнішніх причин С14				Всього				Всього				Всього				Всього					
	2017	2018	2019	2017	2018	2019	2017	2018	2019	2017	2018	2019	2017	2018	2019	2017	2018	2019	2017	2018	2019	
1	0,68	0,60	0,73	0,67	0,59	0,71	0,04	0,03	0,03	0,004	0,004	0,004	0,007	0,007	0,007	0,03	0,03	0,04	0,03	0,03	0,04	0,004
2	0,83	1,11	1,10	0,83	1,09	1,07	0,04	0,01	0,06				0,01	0,09	0,06	0,25	0,29	0,33				
3	0,71	0,61	0,52	0,67	0,60	0,52	0,06	0,04					0,04	0,02	0,01	0,04	0,02	0,04				
4	0,52	0,70	0,83	0,52	0,70	0,83	0,12	0,18								0,06		0,06				
	0,70	0,68	0,75	0,69	0,67	0,74	0,04	0,04	0,03	0,004	0,002	0,002	0,01	0,02	0,02	0,07	0,07	0,09	0,07	0,07	0,09	0,002
5	1,00	1,09	0,77	0,98	1,04	0,77	0,05	0,10	0,03		0,03					0,05	0,05	0,15				
6	1,04	0,97	1,32	1,01	0,91	1,32	0,03	0,03	0,03	0,03			0,09			0,06	0,03	0,15				
7	0,93	1,05	1,01	0,90	1,05	1,01	0,05	0,14	0,14				0,05	0,08	0,11	0,05	0,06	0,03				
8	1,25	0,99	1,08	1,21	0,99	1,08	0,09		0,05				0,02			0,05	0,05	0,09				
9	0,93	0,94	1,11	0,89	0,90	1,08	0,04	0,04	0,03	0,01	0,05		0,06	0,04	0,03	0,06	0,04	0,13				
10	0,85	0,94	1,03	0,80	0,94	1,0	0,09	0,02	0,05	0,02			0,06			0,09	0,12	0,15				
11	0,94	1,17	0,83	0,88	1,12	0,80	0,05	0,12	0,05							0,05	0,02	0,07	0,07	0,02		
12	1,19	1,02	1,19	1,19	1,02	1,19		0,15								0,15	0,08	0,12	0,19	0,08	0,23	
13	1,30	0,97	1,08	1,26	0,97	1,03	0,17	0,08	0,09				0,15	0,08	0,12	0,04	0,08	0,04	0,04	0,08	0,04	
14	1,08	0,87	1,07	1,08	0,87	1,07	0,04	0,13	0,04	0,04						0,04	0,04	0,09				
15	0,74	0,60	0,83	0,70	0,60	0,83	0,07	0,04	0,08				0,04	0,04	0,04			0,08				
16	0,92	0,70	0,80	0,86	0,68	0,80	0,06	0,06	0,14				0,06			0,06	0,03					
17	1,51	1,69	1,52	1,44	1,69	1,52	0,09	0,03	0,09		0,06		0,06	0,16		0,28	0,56	0,44				
18	0,66	1,25	0,75	0,60	1,22	0,75	0,03	0,06	0,06		0,02		0,06	0,15	0,06		0,06	0,06				
19	1,17	1,17	1,18	1,12	1,14	1,18	0,02	0,07	0,12							0,16	0,07	0,02				
20	1,01	0,88	1,01	0,95	0,88	0,98		0,09	0,03				0,06				0,06	0,06				
21	0,88	1,00	0,93	0,87	0,96	0,92	0,03	0,07	0,09	0,01			0,03			0,08	0,09	0,04	0,01	0,013		
22	1,09	0,92	1,19	1,06	0,85	1,14	0,10	0,10	0,05		0,04		0,05	0,05	0,05	0,07	0,02	0,13				
23	1,25	0,88	1,44	1,25	0,84	1,40		0,04	0,23	0,04	0,02					0,11	0,08					
24	1,17	1,24	0,96	1,13	1,21	0,89	0,12	0,07	0,05	0,02			0,07	0,10		0,23	0,36	0,19				
Разом по р-нах	1,03	1,02	1,04	0,99	1,00	1,03	0,05	0,07	0,07	0,009	0,010		0,04	0,04	0,03	0,09	0,10	0,10	0,01	0,001	0,001	0,001
Всього по обл.	0,91	0,90	0,93	0,88	0,88	0,92	0,05	0,06	0,05	0,007	0,007	0,001	0,03	0,03	0,03	0,08	0,09	0,10	0,01	0,001	0,002	

СМЕРТНІСТЬ ДІТЕЙ ЗА ВІКОВИМИ КАТЕГОРІЯМИ (ЗА ДАНИМИ ОСУ)

Т	1990	1995	2000	2005	2010	2011	2012	2013	2014	2015	2016	2017	2018	2019	Україна	
															2018	2019
Померло дітей віком від 0 до 17 років включно (абс)	375	346	231	180	171	148	175	119	157	133	125	114	128	110		
Показник на 1000 дітей відпов. віку	1,2	1,16	0,95	0,94	1,0	0,87	1,03	0,70	0,92	0,77	0,73	0,66	0,76	0,59		
Діти від 1 до 17 років включно					75	70	76	50	71	64	55	41	68	50		
Показник на 1000 дітей відпов. віку					0,37	0,35	0,39	0,26	0,37	0,33	0,29	0,21	0,36	0,27		
Діти від 1 до 14 років включно	168	150	116	73	46	47	53	30	48	46	36	36	48	38		
Показник на 1000 дітей відпов. віку	0,57	0,55	0,50	0,40	0,29	0,30	0,34	0,19	0,30	0,29	0,22	0,22	0,30	0,24		
Діти від 0 до 1 року	207	196	115	107	125	101	122	89	109	87	89	78	80	60		
Показник на 1000 народж. живими	10,8	13,4	10,6	10,2	10,0	8,1	9,6	7,3	8,9	7,5	8,4	8,0	9,1	7,7	7,0	7,0
Неонатальна смертн. від 0-27 вкл.	134	103	63	50	84	71	84	52	64	58	66	53	52	37		
Показник на 1000 народж. живими	7,1	7,1	5,9	4,8	6,7	5,7	6,6	4,3	5,2	5,0	6,2	5,5	6,0	4,9	4,45	4,5
Померло в віці 0-6 діб	98	78	46	38	67	50	62	39	48	43	48	39	41	25		
Рання неонатальна смертність, показник на 1000 народж. живими	5,16	5,3	4,3	3,6	5,4	4,0	4,8	3,2	3,9	3,7	4,5	4,1	4,7	3,3	2,99	3,0
Пізня неонатальна (7-27 вкл.)	36	25	17	12	17	21	22	13	16	15	18	14	11	12		
Показник на 1000 народж. живими	1,9	1,7	1,6	1,2	1,4	1,7	1,7	1,1	1,3	1,3	1,7	1,4	1,3	1,6	1,46	1,5
Постнеонатальна смертність	73	93	52	57	41	30	38	37	45	29	23	25	28	23		
Показник на 1000 народж. живими	3,9	6,4	4,9	5,5	3,3	2,4	3,0	3,1	3,6	2,5	2,2	2,6	3,2	3,0	2,60	2,5
Перинатальна смертність	286	175	104	113	139	116	135	111	94	101	91	96	84	77		
Показник на 1000 народжених живими та мертвими	14,9	12,0	9,7	10,8	11,1	9,3	10,5	9,1	7,6	8,7	8,6	9,9	9,7	10,0	8,89	8,8
Народилося мертвими	188	97	60	75	72	66	73	72	46	58	43	57	43	52		
Показник на 1000 народжених живими та мертвими	9,8	6,6	5,5	7,1	5,7	5,3	5,7	5,9	3,7	5,0	4,0	5,9	5,0	6,8	5,91	5,8

ДИНАМІКА СМЕРТНОСТІ ДІТЕЙ ДО 1 РОКУ

№ п/п	Т	Абсолютні дані																		Смертність на 1000 новонароджених																	
		1995	2000	2005	2010	2014	2015	2016	2017	2018	2019	1995	2000	2005	2010	2014	2015	2016	2017	2018	2019																
1.	м. Черкаси	49	22	19	16	18	20	18	21	14	13	17,7	10,9	8,3	5,9	6,4	7,5	7,3	9,3	6,8	6,8																
2.	м. Сміла	11	5	4	4	7	5	8	4	4	4	14,8	10,1	7,7	7,0	11,3	8,2	15,5	8,8	10,2	10,9																
3.	м. Умань	12	10	11	9	8	6	5	3	8		13,2	15,8	13,5	9,9	10,1	8,1	6,5	4,1	12,8																	
4.	м. Ваутіне	3	2	2	1		2	3		1		16,0	16,1	18,7	7,3		17,7	25,0		9,3																	
	Разом:	75	39	36	30	33	33	34	28	27	17	16,5	12,2	9,7	6,9	7,6	7,9	8,8	7,9	8,5	5,8																
5.	Городищенський	5	3	4	4		4	3	2		4	9,9	7,8	13,2	10,9		11,1	10,3	6,7		18,8																
6.	Драбівський	6	9	5	2	2	1	4	4	2	1	13,2	26,1	20,3	6,8	6,8	3,7	15,3	18,3	12,2	5,4																
7.	Жашківський	6	2	3	6	5	4	2		4		11,7	4,7	8,7	14,0	12,2	10,0	5,4		13,9																	
8.	Звенигородський	13	5	3	5	3	2	2	1		1	22,0	10,6	7,4	11,0	6,5	4,7	5,7	3,0		3,9																
9.	Золотоніський	7	4	5	5	9	5	6	6	6	9	10,0	6,6	8,3	6,9	12,0	7,4	10,1	10,6	11,6	20,0																
10.	К-Шевченків.	6	3	4	6	2	4	3	2	3	2	12,2	8,2	11,6	15,0	5,3	11,5	9,5	6,9	10,9	8,5																
11.	Канівський	6	2	4	3	1	5	3	4		2	10,1	5,6	10,8	6,2	2,5	11,5	8,2	12,0		7,1																
12.	Кам'янський	7	1	3	6	2	1	4	3	1	2	18,7	3,5	12,9	19,9	7,9	4,0	16,2	12,2	5,5	10,9																
13.	Катеринопільс.	5	5	8	7		1	2		4	1	13,1	16,9	32,4	24,2		4,4	8,6		20,7	6,5																
14.	Лисянський	8	2		2	1	3	1	3	2		22,9	7,6		8,5	4,4	15,0	5,7	20,0	12,5																	
15.	Манківський	4	2	2	4		2	2	3	2	2	10,6	6,8	8,4	14,7		7,4	9,2	13,6	9,8	11,8																
16.	Монастирищ.	4	3	1	2	3	2	2	1	2	1	8,4	8,0	3,3	6,0	9,9	6,9	7,1	3,6	8,1	4,7																
17.	Смілянський	3	3	1	4	2		2	3	7	2	7,8	9,8	3,2	10,6	5,8		6,3	11,5	27,0	8,4																
18.	Тальнівський	5	3	1	4	6	2	1	1	2	2	9,7	8,1	3,1	11,5	15,0	6,4	3,3	3,3	8,0	10,1																
19.	Уманський	7	4	8	5	11	2	7	4	2	3	12,7	9,3	23,5	10,3	23,4	4,3	17,5	10,1	6,6	10,2																
20.	Хрестинівський	7	6	3	8	5	2	2	5	1	1	15,8	19,1	9,8	20,7	14,1	5,8	6,5	17,1	3,4	5,1																
21.	Черкаський	11	8	6	9	8	6	2	3	5	3	14,5	13,6	9,6	11,4	9,4	7,4	2,6	4,6	8,0	6,0																
22.	Чорнобаївський	6	2	3	8	4	2	2	3		2	12,8	5,1	8,7	20,1	9,3	5,1	5,5	9,2		7,3																
23.	Чигиринський	1	7	2	1	2	3	2	1	4	3	2,7	23,9	8,2	3,5	7,2	11,4	7,7	4,4	19,2	14,8																
24.	Шполянський	4	2	5	4	10	3	3	1	6	2	6,8	4,7	13,3	8,7	24,8	7,1	8,4	3,3	20,7	8,4																
	Разом по р-нах	121	76	71	95	76	54	55	50	53	43	12,2	10,2	10,6	11,7	9,5	7,2	8,1	8,0	9,4	8,9																
	Всього по обл.	196	115	107	125	109	87	89	78	80	60	13,4	10,6	10,2	10,0	8,9	7,5	8,4	8,0	9,1	7,7																
	Україна											14,7	11,94	9,99	9,1	7,8	7,9	7,4	7,6	7,0	7,0																

Смертність дітей віком до 1 року в Черкаській області

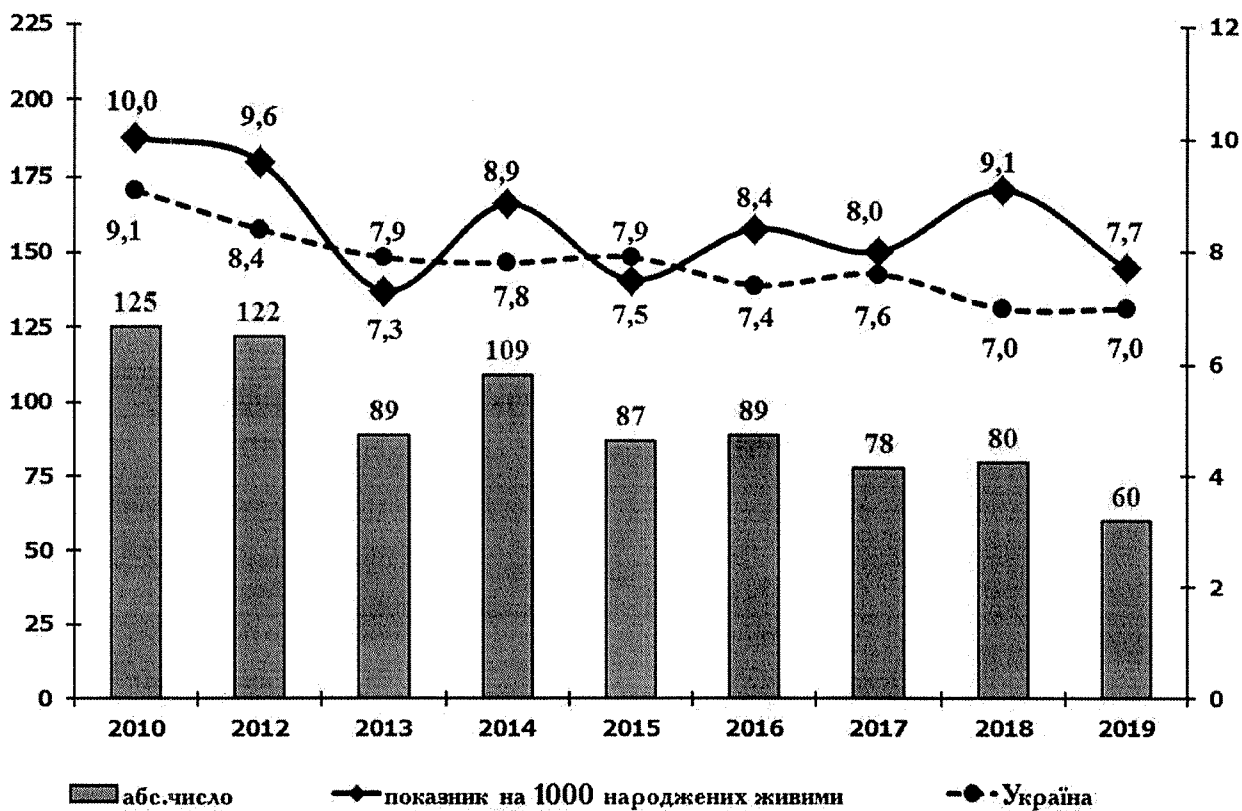

Показники смертності дітей віком до 1 року на 1000 народжених живими за 2019 року (дані ОСУ)

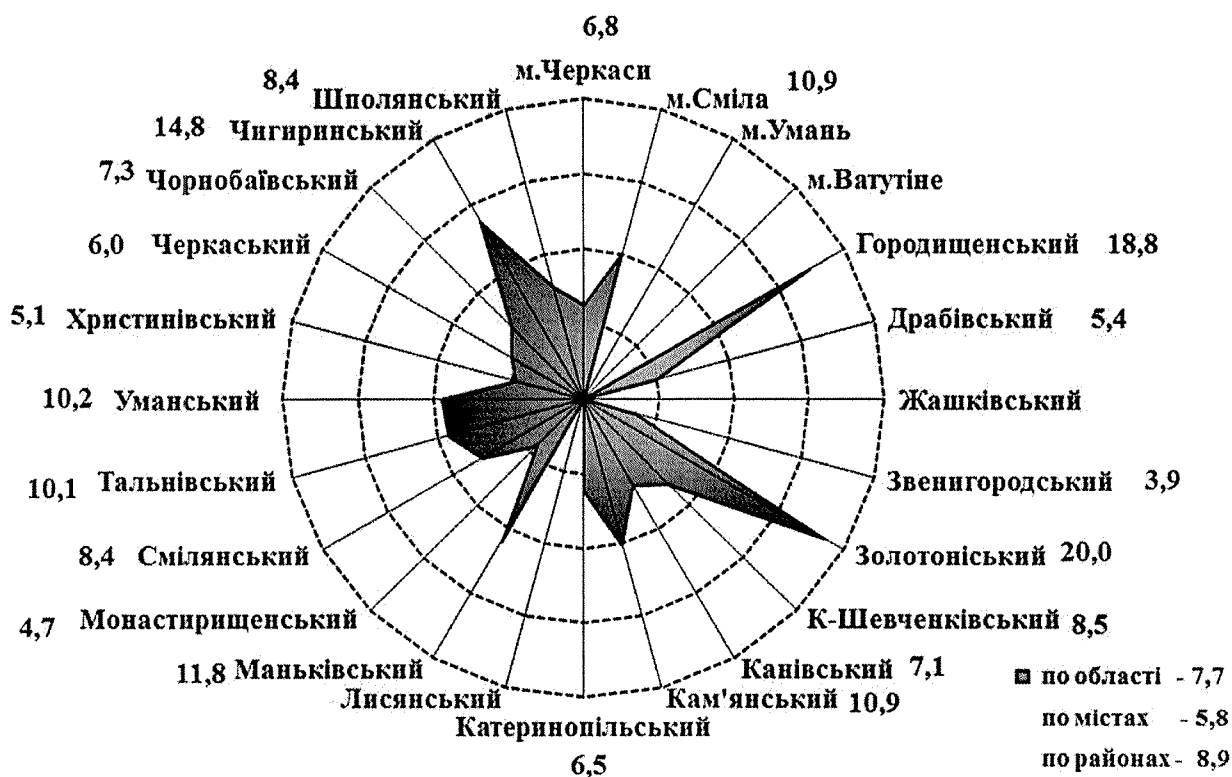

Розподіл померлих дітей віком до 1 року по причинах смерті

	абс. дані			на 1000 нар. живими					Питома вага %					Рангове місце		
	2017	2018	2019	2017	2018	2019	2017	2018	2019	2017	2018	2019	2017	2018	2019	
Всього померло від усіх причин:	78	80	60	8,0	9,1	7,7	100	100	100							
Стани, що виникають в перинатальному періоді	44	40	33	4,56	4,63	4,33	56,4	50,0	55,0	1	1	1	1	1	1	
з них: <i>пологова травма</i>	1			0,10												
<i>внутрішньоутробна гіпоксія та асфіксія</i>	2	4	3	0,21	0,46	0,39										
<i>СДР та інші респіраторні стани</i>	11	17	8	1,14	1,97	1,05										
<i>вроджена пневмонія</i>	2	2	2	0,21	0,23	0,26										
<i>гемолітична хвороба</i>	1	1	2	0,10	0,12	0,26										
<i>перинатальний сепсис</i>	17	12	12	1,76	1,39	1,57										
<i>вроджена інфекція</i>	4		2	0,41	0,00	0,26										
<i>нетравматичний крововилив</i>	4	1	2	0,41	0,12	0,26										
<i>інші перинатальні стани</i>	2	3	2	0,21	0,35	0,26										
Вроджені аномалії	14	25	15	1,45	2,89	1,97	17,9	31,25	25,0	2	2	2	2	2	2	
з них: <i>нервової системи</i>			2			0,26										
<i>системи кровообігу</i>	5	7	6	0,52	0,81	0,79										
<i>в т.ч. вроджені аномалії серця</i>	5	4	5	0,52	0,46	0,66										
<i>органів травлення</i>	1	5	1	0,10	0,58	0,13										
<i>множинні вади розвитку</i>	3	9	3	0,31	1,04	0,39										
<i>інші вроджені аномалії</i>	5	4	3	0,52	0,46	0,39										
Нещасні випадки, травми та отруєння	7	1	5	0,73	0,12	0,66	9,0	1,25	8,33	3	5	3	5	3	3	
Синдром раптової смерті немовляти	2	2	3	0,21	0,23	0,39	2,6	2,5	5,0	5	4	4	4	4	4	
Хвороби органів дихання	3	6	2	0,31	0,69	0,26	3,8	7,5	3,33	4	3	3	4	3	5	
з них: <i>пневмонії</i>	3	6	2	0,31	0,69	0,26										
Хвороби нервової системи та органів чуття	3	2	2	0,31	0,23	0,26	3,8	2,5	3,33	4	4	4	4	4	5	
Інфекційні та паразитарні хвороби	2	2		0,21	0,23		2,6	2,5		5	4		4			
з них: <i>менінгококові інфекції</i>		1			0,12											
<i>сепсис</i>		1			0,12											
<i>ВІЛ/СНІД</i>	1			0,10												
Злоякісні новоутворення	1	1		0,10	0,12		1,3	1,25		6	5		5			
Хвороби крові та кровотворних органів		1			0,12			1,25					5			
Хвороби органів травлення	1			0,10			1,3			6						
Хвороби системи кровообігу	1			0,10			1,3			6						

Смертність дітей до 1 року за причинами (на 1000 новонароджених)



Структура смертності дітей віком до 1 року за причинами в 2019 році

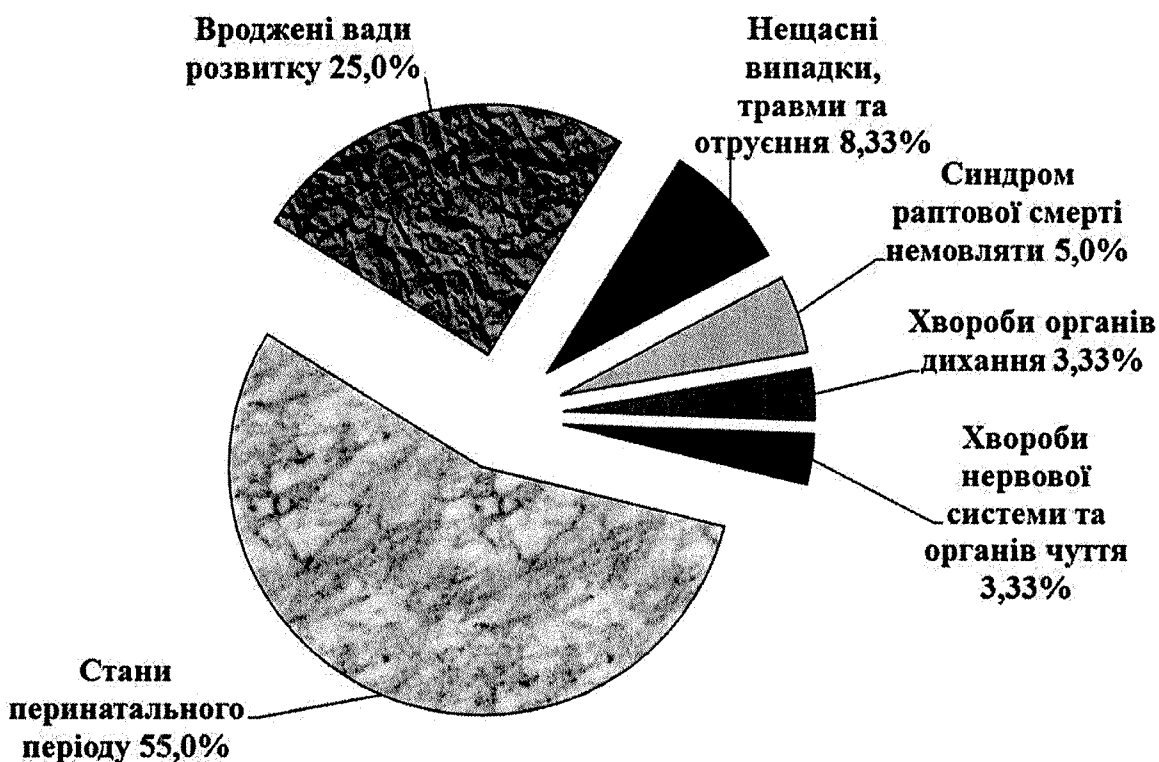

ПРИЧИНИ СМЕРТНОСТІ ДІТЕЙ У ВІЩІ ДО 1 РОКУ ЖИТТЯ

ПН	Всі причини			Стани, що виникли в перинатальному періоді			Вроджені аномалії			Хвороби органів дихання			Зовнішні причини смертності			Синдром раптової смерті та неуточнені причини		
	2017	2018	2019	2017	2018	2019	2017	2018	2019	2017	2018	2019	2017	2018	2019	2017	2018	2019
м.Черкаси	22	14	13	13	9	10	3	3	2	1	1		2					
м.Сміла	4	4	4	3	3	3	1	1	1									
м.Умань	3	8		1	5		1	3							1			
м.Ваутіне		1			1													
Разом по містах	29	27	17	17	18	13	5	7	3	1	1	1	2	1	1			
Городищен.	2		4			1			2				2		1			
Драбівськ.	4	2	1	2	1	1		1					1					
Жашківськ.		4			1			1		1								
Звенигород.	1		1	1		1												
Золотоніськ	6	6	9	1	4	3	3	2	5									
К-Шевченк	2	3	2	2	1	1		2	1									
Канівський	4		2	3		1				1	1	1						
Кам'янськ.	3	1	2	1	1		1		1									
Катериноп.		4	1		2	1		1										
Лисянський	3	2		3										1				
Маньківськ.	3	2	2	1	2										1			2
Монастир.	1	2	1	1	1	1												
Смілянськ.	3	7	2	2	1		1	5	1		1	1						
Тальнівськ.	1	2	2			1				1								1
Уманський	4	2	3	3	2	2	1											
Христинівс.	4	1	1	3			1											1
Черкаський	3	5	3	2	1	3	1	4										1
Чорнобаївс.	3		2	1		2	1											
Чигиринс.	1	4	3		3	2			1	1			1					
Шполянськ.	1	6	2	1	2			2	1		2							
Разом по районах	49	53	43	27	22	20	9	18	12	2	5	2	2	5	1	4	1	2
Всього по області	78	80	60	44	40	33	14	25	15	3	6	2	3	7	1	5	2	2
Показник на 1000 народж. живими	8,0	9,1	7,7	4,56	4,63	4,33	1,45	2,89	1,97	0,31	0,69	0,26	0,31	0,73	0,12	0,66	0,21	0,23
Україна	7,6	7,0	7,0	4,24	3,78	3,84	1,77	1,72	1,72	0,26	0,25	0,15	0,15	0,37	0,33	0,31	0,21	0,2

ПРИЧИНИ СМЕРТНОСТІ ДІТЕЙ У ВІЩ ДО 1 РОКУ ЖИТТЯ

продовження

ПН	Інфекц. та паразитарні хвороби			з них ВІЛ-інфекція			Новоутворення			Хвороби органів травлення			Хвороби нервової системи			Хвороби системи кровообігу			Хвороби крові та кровотворних органів			Хвороби ендокринної системи		
	2017	2018	2019	2017	2018	2019	2017	2018	2019	2017	2018	2019	2017	2018	2019	2017	2018	2019	2017	2018	2019	2017	2018	2019
м.Черкаси	1																							
м.Сміла																								
м.Умань																								
м.Ватутіне																								
Разом по містах	1																							
Городищен.																								
Драбівськ.																								
Жашківськ.																								
Звенигород.																								
Золотоніськ																								
К-Шевченк																								
Канівський																								
Кам'янськ.																								
Катериноп.																								
Лисянський																								
Маньківськ.																								
Монастир.																								
Смілянськ.																								
Тальнівськ.																								
Уманський																								
Христинівс.																								
Черкаський																								
Чорнобайс.																								
Чигиринс.																								
Шполянськ.																								
Разом по районах	1	2																						
Всього по області	2	2																						
П-зник на 1000 народж. живими	0,21	0,23																						
Україна	0,18	0,16	0,17	0,01	0,01	0,003	0,06	0,05	0,09	0,03	0,02	0,21	0,2	0,15	0,10	0,10	0,15	0,05	0,07	0,05	0,06	0,098	0,07	

Розподіл померлих дітей до 1 року за віком
(за даними ф.106-1/о)

Т	Число випадків			Питома вага від всіх померлих (%)		
	2017	2018	2019	2017	2018	2019
Всього померло дітей віком до 1 року	78	80	60	100	100	100
в т.ч. за віком:						
0-27 діб	53	52	37	67,95	65,0	61,67
з них: 0-6 діб	39	41	25	50,0	51,25	41,67
в т.ч. до 1 доби	21	21	14	26,92	26,25	23,33
7-27 діб	14	11	12	17,95	13,75	20,0
28діб - 1 місяць	5	10	8	6,41	12,5	13,33
2 місяці	6	1	2	7,69	1,25	3,33
3 місяці	3	2	3	3,85	2,5	5,0
4 місяці	1	2	3	1,28	2,5	5,0
5 місяців	1		3	1,28		5,0
6 місяців	1	4	1	1,28	5,0	1,67
7 місяців	1	1	1	1,28	1,25	1,67
8 місяців	3	2	1	3,85	2,5	1,67
9 місяців	2	3		2,56	3,75	
10 місяців	1	1		1,28	1,25	
11 місяців	1	2	1	1,28	2,5	1,67

Розподіл померлих віком до 1 року
за місяцями реєстрації
(за даними облстатуправління)

	2000	2005	2008	2009	2010	2011	2012	2013	2014	2015	2016	2017	2018	2019
Всього померлих	115	107	139	132	125	101	122	89	109	87	89	78	80	60
у т.ч. по місяцях:														
січень	14	10	16	6	7	13	10	5	9	8	10	6	9	5
лютий	7	5	12	5	6	10	8	6	9	8	7	3	16	5
березень	12	11	14	13	8	8	9	10	9	3	10	7	11	6
квітень	11	6	6	14	11	10	7	6	6	9	2	3	4	6
травень	11	10	12	9	11	10	13	12	8	9	7	10	5	3
червень	4	18	9	12	14	9	9	5	11	5	8	6	5	5
липень	9	13	13	8	15	4	14	6	11	5	6	8	7	3
серпень	10	7	8	10	8	9	13	12	7	4	8	6	4	3
вересень	7	8	17	15	5	2	14	8	13	12	5	2	5	7
жовтень	13	7	18	16	17	8	9	7	9	6	9	9	5	6
листопад	6	3	3	14	11	8	14	5	13	5	9	9	2	3
грудень	11	9	11	10	12	10	2	7	4	13	8	9	7	8

Розподіл померлих віком до 1 року за кількістю прожитих днів
(за даними облстатуправління т. С-8, С-2)

Роки	Всього осіб	у т.ч. прожито днів		
		0-6	7-27	28-365
Всього				
2000	115	46	17	52
2005	107	38	12	57
2007	128	67	20	41
2008	139	68	26	45
2009	132	62	24	46
2010	125	67	17	41
2011	101	50	21	30
2012	122	62	22	38
2013	89	39	13	37
2014	109	48	16	45
2015	87	43	15	29
2016	89	48	18	23
2017	78	39	14	25
2018	80	41	11	28
2019	60	25	12	23
Міські поселення				
2000	55	26	7	22
2005	57	28	6	23
2007	66	42	8	16
2008	72	41	14	17
2009	68	36	15	17
2010	52	30	9	13
2011	48	27	10	11
2012	66	36	10	20
2013	49	27	4	18
2014	56	26	11	19
2015	53	26	10	17
2016	50	30	9	11
2017	41	22	6	13
2018	43	26	7	10
2019	34	15	6	13
Сільська місцевість				
2000	60	20	10	30
2005	50	10	6	34
2007	62	25	12	25
2008	67	27	12	28
2009	64	26	9	29
2010	73	37	8	28
2011	53	23	11	19
2012	56	26	12	18
2013	40	12	9	19
2014	53	22	5	26
2015	34	17	5	12
2016	39	18	9	12
2017	37	17	8	12
2018	37	15	4	18
2019	26	10	6	10

Показники малюкової смертності на 1000 народжених живими

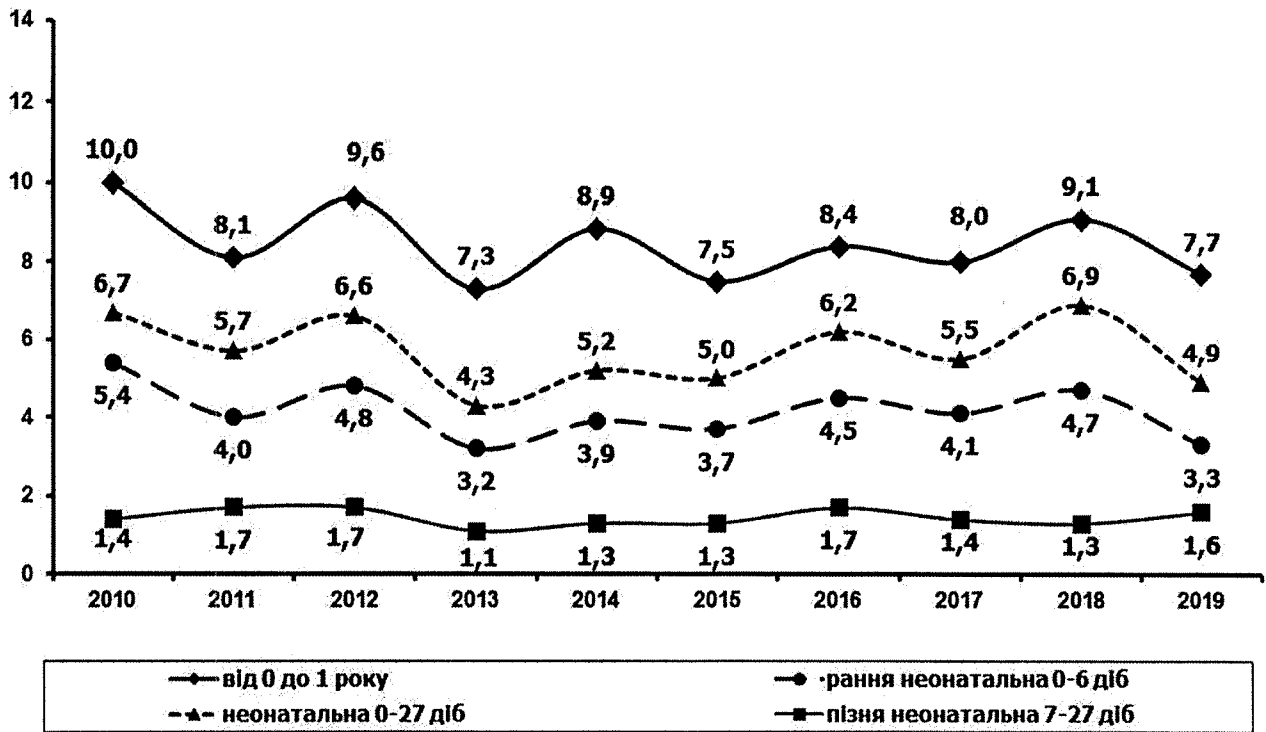

Показники перинатальної смертності, мертвонароджуваності та ранньої неонатальної смертності (на 1000 народжених живими та мертвими)



Дані про народжуваність та перинатальну смертність за даними ОСУ

П.Н./ АКУШ-ГІНІ, ПОКАЗ/ народж_перинат_св_сбор_19	Народилась живими, абс.						Мертвонароджуваність						Рання неонатальна смертність						Перинатальна смертність								
	Народилась живими, абс.			Народилась мертвими, абс.			Показник на 1000 народж. живими та мертвими			Народилося мертвими, абс.			Показник на 1000 народж. живими та мертвими			Померло в віці 0-6 днів абс.			Показник на 1000 народж. живими та мертвими			Мертвонароджені та померлі 0-6 днів, абс.			Показник на 1000 народж. живими та мертвими		
	2017	2018	2019	2017	2018	2019	2017	2018	2019	2017	2018	2019	2017	2018	2019	2017	2018	2019	2017	2018	2019	2017	2018	2019	2017	2018	2019
1 м. Черкаси	2199	2050	1902	13	12	17	5,9	5,8	8,9	11	8	6	5,0	3,9	3,2	24	20	23	10,8	9,7	12,0						
2 м. Сміла	457	391	360	4	1	1	8,7	2,6	2,8	3	4	3	6,6	10,2	8,3	7	5	4	15,2	12,8	11,1						
3 м. Умань	702	613	544	7	4	7	9,9	6,5	12,7	1	5		1,4	8,2		8	9	7	11,3	14,6	12,7						
4 м. Ватутіне	104	107	70	2			18,9				1			9,3		2	1		18,9	9,3							
РАЗОМ	3462	3161	2876	26	17	25	7,5	5,3	8,6	15	18	9	4,3	5,7	3,1	41	35	34	11,8	11,0	11,7						
5 Городищенський	307	251	213	1	3		3,2	11,8				4			18,8	1	3	4	3,2	11,8	18,8						
6 Драбівський	219	164	185	1	1	2	4,5	6,1	10,7	1	2		4,6	12,2		2	3	2	9,1	18,2	10,7						
7 Жашківський	344	272	247	1	2		2,9	7,3			1			3,7		1	3		2,9	10,9							
8 Звенигородський	331	317	257	2		2	6,0		7,7	1			3,0			3		2	9,0		7,7						
9 Золотоніський	566	517	435	5	3	3	8,8	5,8	6,8	3	6	3	5,3	11,6	6,9	8	9	6	14,0	17,3	13,7						
10 К-Шевченківський	288	274	205	1	3		3,5	10,8		1	1	1	3,5	3,6	4,9	2	4	1	6,9	14,4	4,9						
11 Канівський	334	318	283	2		1	6,0		3,5	1		1	3,0		3,5	3		2	8,9		7,0						
12 Кам'янський	245	183	139	1	1	2	4,1	5,4	14,2							1	1	2	4,1	5,4	14,2						
13 Катеринопільський	212	153	154	3		2	14,0		12,8		2			13,1		3	2	2	14,0	13,1	12,8						
14 Лисянський	150	160	121	1		1		6,2		1	1		6,7	6,3		1	2		6,7	12,4							
15 Манківський	221	204	169	2	1	2	9,0	4,9	11,7	1	1		4,5	4,9		3	2	2	13,5	9,8	11,7						
16 Монастирищенськ.	282	218	212								1	1		4,6	4,7	1	1	1		4,6	4,7						
17 Смілянський	261	259	220	1	2	2	3,8	7,7	9,0	2	1		7,7	3,9		3	3	2	11,5	11,5	9,0						
18 Тальнівський	239	260	198	2	2	1		7,6	5,0							2	1			7,6	5,0						
19 Уманський	395	305	294	2	2	1	5,0	6,5	3,4	4	1	1	10,1	3,3	3,4	6	3	2	15,1	9,8	6,8						
20 Христинівський	293	247	198	2	1	2	6,8	4,0	10,0	4			13,7			6	1	2	20,3	4,0	10,0						
21 Черкаський	648	615	502	5	2		7,7	3,2		2	3	2	3,1	4,9	4,0	7	5	2	10,7	8,1	4,0						
22 Чорнобавський	313	267	275	1		2	3,2		7,2	2	2		6,4		7,3	3		4	9,6		14,4						
23 Цигиринський	229	208	200	2	2	2		9,5	9,9		2	1		9,6	5,0	4	3			19,0	14,9						
24 Шполянський	301	284	237	1		3	3,3		12,5	1	1		3,3	3,5		2	1	3	6,6	3,5	12,5						
Разом по р-нах	6178	5476	4744	31	26	27	5,0	4,7	5,7	24	23	16	3,9	4,2	3,4	55	49	43	8,9	8,9	9,0						
Всього по області	9640	8637	7620	57	43	52	5,9	5,0	6,8	39	41	25	4,1	4,7	3,3	96	84	77	9,9	9,7	10,0						
Україна							5,8	5,9	5,8				3,3	3,0	3,0				9,2	8,9	8,8						

111

ПРИЧИНИ СМЕРТНОСТІ ДІТЕЙ ВІКОМ 1-17 РОКІВ ВКЛЮЧНО

Т	Померло дітей 1-17 років включно, абс. дані			На 10 тис. дітей віком 1-17 років			Рангове місце			Структура смертності дітей віком 1-17 років		
	2017	2018	2019	2017	2018	2019	2017	2018	2019	2017	2018	2019
Всього померло	41	68	50	2,14	3,58	2,66				100%	100%	100%
В тому числі												
1 Травми та отруєння	16	31	27	0,83	1,63	1,44	1	1	1	39,02	45,59	54,0
2 Новоутворення	3	12	5	0,16	0,63	0,27	5	2	3	7,32	17,65	10,0
3 Вроджені вади	4	5	1	0,21	0,26	0,05	4	5	6	9,75	7,35	2,0
4 Хвороби органів дихання	1	6	3	0,05	0,32	0,16	7	4	4	2,44	8,82	6,0
5 Інфекційні, паразитарні хв.	2	2	2	0,10	0,11	0,11	6	6	5	4,88	2,94	4,0
6 Хвороби системи кровообігу	2			0,10			6			4,88		
7 Хвороби нервової системи та органів чуття	7	8	9	0,36	0,42	0,48	2	3	2	17,07	11,76	18,0
8 Нечітко визначені стани	5	1	1	0,26	0,05	0,05	3	7	6	12,20	1,47	2,0
9 Хв. ендокрин. системи та обміну речовин		1			0,05			7			1,47	
10 Хв. сечостатевої системи												
11 Хвороби органів травлення	1	1	2	0,05	0,05	0,11	7	7	5	2,44	1,47	4,0
12 Хвороби кістково-м'язової системи та сполучної тканини		1			0,05			7			1,47	
13 Вагітність, пологи та післяпологовий період												

СМЕРТНІСТЬ ДІТЕЙ ВІКОМ ВІД 1 ДО 17 РОКІВ

№ п/п	г	Абс.			Показник на 1000 дітей даного віку		
		2017	2018	2019	2017	2018	2019
1	м.Черкаси	7	6	11	0,17	0,14	0,26
2	м. Сміла	8	6	3	0,79	0,59	0,30
3	м.Умань	2	5	2	0,16	0,40	0,16
4	м. Ватутіне			1			0,46
	РАЗОМ	17	17	17	0,26	0,26	0,25
5	Городищенський		3	2		0,54	0,36
6	Драбівський		4	2		0,85	0,44
7	Жашківський		1			0,15	
8	Звенигородський	1	2	2	0,14	0,29	0,29
9	Золотоніський	7	3	1	0,63	0,27	0,09
10	К-Шевченківський	1	2		0,16	0,34	
11	Канівський	1	7	2	0,14	1,02	0,29
12	Кам'янський	1	1	4	0,24	0,25	1,02
13	Катеринопільський		4			0,92	
14	Лисянський		2			0,55	
15	Маньківський	1		1	0,22		0,23
16	Монастирищенський		2	2		0,37	0,39
17	Смілянський	1	3		0,18	0,56	
18	Тальнівський	3	5		0,51	0,89	
19	Уманський		3	3		0,42	0,43
20	Христинівський	3	1	2	0,50	0,17	0,35
21	Черкаський	1	2	6	0,08	0,16	0,48
22	Чорнобаївський		2	2		0,31	0,31
23	Чигиринський	1	1	4	0,22	0,23	0,92
24	Шполянський	3	3		0,44	0,45	
	Разом по районах	24	51	33	0,19	0,41	0,27
	Всього по області	41	68	50	0,21	0,36	0,27

Смертність дітей віком 0-17 років

№ п/п	т	В цілому по області						в т.ч. сільська місцевість					
		абс.			п-к на 1000 дітей даного віку			абс.			п-к на 1000 дітей даного віку		
		2017	2018	2019	2017	2018	2019	2017	2018	2019	2017	2018	2019
1.	м.Черкаси	28	20	25	0,64	0,45	0,57						
2.	м.Сміла	12	10	7	1,13	0,95	0,67						
3.	м.Умань	5	13	2	0,39	1,0	0,15						
4.	м.Ватутіне		1	1		0,44	0,45						
	Разом	45	44	35	0,65	0,63	0,50						
5.	Городищенськ.	2	3	6	0,33	0,51	1,05	2	1	3	0,65	0,33	1,03
6.	Драбівський	4	6	3	0,78	1,23	0,63	3	6	2	0,74	1,56	0,53
7.	Жашківський		5			0,74			2			0,52	
8.	Звенигородськ.	2	2	3	0,27	0,27	0,42	1		2	0,23		0,50
9.	Золотоніський	13	9	10	1,11	0,78	0,87	8	4	6	1,18	0,60	0,92
10.	К-Шевченків.	3	5	2	0,47	0,81	0,33	1	2		0,34	0,70	
11.	Канівський	5	7	4	0,69	0,98	0,57	3	7	3	0,98	2,34	1,02
12.	Кам'янський	4	2	6	0,92	0,48	1,47	3	2	2	1,22	0,85	0,87
13.	Катеринопіль.		8	1		1,78	0,23		6	1		2,29	0,39
14.	Лисянський	3	4		0,77	1,06		3	4		1,21	1,67	
15.	Маньківський	4	2	3	0,84	0,43	0,66	4	1	3	1,34	0,34	1,07
16.	Монастирищ.	1	4	3	0,17	0,72	0,56		4	2		1,24	0,64
17.	Смілянський	4	10	2	0,71	1,80	0,37	4	10	2	0,71	1,80	0,37
18.	Тальнівський	4	7	2	0,66	1,19	0,35	4	4	2	1,23	1,29	0,68
19.	Уманський	4	5	5	0,53	0,68	0,69	3	5	5	0,42	0,71	0,73
20.	Христинівський	8	2	3	1,28	0,33	0,50	5	1	1	1,40	0,29	0,30
21.	Черкаський	4	7	9	0,3	0,53	0,69	4	7	9	0,30	0,53	0,69
22.	Чорнобаївський	3	2	4	0,43	0,30	0,60	3	2	4	0,55	0,38	0,77
23.	Чигиринський	2	5	7	0,42	1,08	1,54	1	4	5	0,35	1,45	1,87
24.	Шполянський	4	9	2	0,56	1,30	0,29	2	7	1	0,47	1,71	0,25
	Разом по районах:	74	104	75	0,56	0,81	0,60	54	79	53	0,62	0,93	0,64
	Всього по області:	119	148	110	0,59	0,74	0,56	54	79	53	0,61	0,92	0,64
	Україна				0,61	0,58	0,54					0,66	0,64

Показники материнської смертності по області



Роки	Абсолютне число померлих вагітних, роділь, породіль по даних реєстрації	Крім того, померлі внаслідок нещасних випадків	Показники материнської смертності на 100 тис. народжених живими	
			область	Україна
2000	5		46,9	24,7
2005	1		9,6	17,6
2006	2		17,4	14,5
2007	3		25,4	19,9
2008	2	1	16,0	15,5
2009	7		55,6	25,2
2010	4	3	32,1	23,1
2011	1	2	8,0	16,9
2012	1		7,8	12,7
2013	1		8,3	12,3
2014	4	2	32,4	14,8
2015	2	1	17,4	16,5
2016	2	2	18,9	14,5
2017	3	1	31,1	9,1
2018	1	1	11,6	12,5
2019	2	1	26,2	16,2

Розподіл довідок про смерть ф.ф. 106/о, 106-1/о, 106-2/о, наданих в органи РАЦС(АС-3)

Т	Загальна кількість померлих		Причина смерті, встановлена без розтину																		
			Всього						лікарем						фельдшером						
			число померлих			% без розтину			число померлих			% від всіх померлих			число померлих		% до всіх померлих				
			2017	2018	2019	2017	2018	2019	2017	2018	2019	2017	2018	2019	2017	2018	2019	2017	2018	2019	
Всього:	20034	20181	19702	15239	15205	14778	76,07	75,34	75,01	15185	15162	14732	75,80	75,13	74,77	54	43	46	0,27	0,21	0,23
міська місцевість	9410	9552	9508	6524	6625	6524	70,04	69,36	68,62	6587	6621	6520	70,00	69,32	68,57	4	4	4	0,04	0,04	0,04
сільська -“-	10624	10629	10194	8648	8580	8254	81,40	80,72	80,97	8598	8541	8212	80,93	80,36	80,56	50	39	42	0,47	0,37	0,41
м.Черкаси	3352	3448	3467	2116	2112	2065	63,13	61,25	59,56	2114	2109	2064	63,07	61,17	59,53	2	3	1	0,06	0,09	0,03
міська місцевість	3350	3446	3467	2116	2110	2065	63,10	61,23	59,56	2112	2107	2064	63,04	61,14	59,53	2	3	1	0,06	0,09	0,03
сільська -“-	2	2	2	2	2	2	100,0	100,0	100,0	2	2	2	100,0	100,0	100,0						
м.Ватутіне	253	261	279	184	174	183	72,73	66,67	65,59	184	174	183	72,73	66,67	65,59						
міська місцевість	241	245	268	174	164	172	72,20	66,94	64,18	174	164	172	72,20	66,94	64,18						
сільська -“-	10	16	11	10	10	11	83,33	62,50	100,0	10	10	11	83,33	62,50	100,0						
м.Сміла	879	901	889	572	539	517	65,07	59,82	58,16	572	539	517	65,07	59,82	58,16						
міська місцевість	879	900	888	572	538	516	65,07	59,78	58,11	572	538	516	65,07	59,78	58,11						
сільська -“-	1	1	1	1	1	1	100,0	100,0	100,0	1	1	1	100,0	100,0	100,0						
м.Умань	928	969	941	645	683	656	69,50	70,49	69,71	645	682	656	69,50	70,38	69,71				0,10	0,10	
міська місцевість	928	969	941	645	683	656	69,50	70,49	69,71	645	682	656	69,50	70,38	69,71				0,10	0,10	
сільська -“-																					
Городищенський	760	758	760	631	601	631	83,03	79,29	83,03	628	597	628	82,63	78,76	82,63	3	4	3	0,39	0,50	0,39
міська місцевість	290	319	316	235	248	263	81,03	77,74	83,23	234	248	263	80,69	77,74	83,23	1		1	0,34		0,39
сільська -“-	470	439	444	396	353	368	84,26	80,41	82,88	394	349	365	83,83	79,50	82,21	2	4	3	0,43	0,91	0,39
Драбівський	661	683	731	563	583	620	85,17	85,36	84,82	563	583	620	85,17	85,36	84,82						
міська місцевість	135	101	118	107	88	101	79,26	87,13	85,59	107	88	101	79,26	87,13	85,59						
сільська -“-	526	582	613	456	495	519	86,69	85,05	84,67	456	495	519	86,69	85,05	84,67						
Жашківський	746	772	744	605	619	593	81,10	80,18	79,70	605	619	593	81,10	80,18	79,70						
міська місцевість	220	237	201	164	174	147	74,55	73,42	73,13	164	174	147	74,55	73,42	73,13						
сільська -“-	526	535	453	441	445	446	83,84	83,18	82,14	441	445	446	83,84	83,18	82,14						
Звенигородський	843	874	806	595	621	607	70,58	71,05	75,31	595	621	607	70,58	71,05	75,31						
міська місцевість	274	329	276	178	227	204	64,96	69,00	73,91	178	227	204	64,96	69,00	73,91						
сільська -“-	569	545	530	417	394	403	73,29	72,29	76,04	417	394	403	73,29	72,29	76,04						

Т	Причина смерті, встановлена без розтину																										
	Загальна кількість померлих						Всього						лікарем						фельдшером								
	2017			2018			2019			число померлих			% без розтину			число померлих			% від всіх померлих			число померлих			% до всіх померлих		
	2017	2018	2019	2017	2018	2019	2017	2018	2019	2017	2018	2019	2017	2018	2019	2017	2018	2019	2017	2018	2019	2017	2018	2019	2017	2018	2019
<u>Уманський</u>	769	837	753	620	678	629	80,62	81,00	83,53	620	678	628	80,62	81,00	83,40			1									0,13
міська місцевість	34	44	29	25	34	24	73,53	77,27	82,76	25	34	24	73,53	77,27	82,76												
сільська -"	735	793	724	595	644	605	80,95	81,21	83,56	595	644	604	80,95	81,21	83,43			1									0,14
<u>Христинівський</u>	650	653	626	524	532	524	80,62	81,47	83,71	524	532	523	80,62	81,47	83,55			1									0,16
міська місцевість	257	256	268	205	209	220	79,77	81,64	82,09	205	209	219	79,77	81,64	81,72			1									0,37
сільська -"	393	397	358	319	323	304	81,17	81,36	84,92	319	323	304	81,17	81,36	84,92												
<u>Черкаський</u>	1280	1316	1302	1085	1085	1053	84,77	82,45	80,88	1085	1085	1053	84,77	82,45	80,88												
міська місцевість	17	17	19	14	14	15	82,35	82,35	78,95	14	14	15	82,35	82,35	78,95												
сільська -"	1263	1299	1283	1071	1071	1038	84,80	82,45	80,90	1071	1071	1038	84,80	82,45	80,90												
<u>Чорнобаївський</u>	881	808	770	764	704	647	86,72	87,13	84,03	763	703	647	86,61	87,00	84,03	1	1								0,11	0,12	
міська місцевість	130	128	106	112	111	91	86,15	86,72	85,85	111	111	91	85,38	86,72	85,85	1	1								0,77		
сільська -"	751	680	664	652	593	556	86,62	87,21	83,73	652	592	556	86,82	87,06	83,73			1									0,15
<u>Чигиринський</u>	588	569	601	421	423	425	17,60	74,34	70,72	373	391	386	63,44	68,72	64,23	48	32	39	8,16	5,62	6,49						
міська місцевість	199	164	204	145	118	139	72,86	71,95	68,14	145	118	138	72,86	71,95	67,75			1									0,49
сільська -"	389	405	397	276	305	286	70,95	75,31	72,04	228	273	248	58,68	67,41	62,47	48	32	38	12,34	7,90	9,57						
<u>Шполянський</u>	797	779	740	657	644	595	82,43	82,67	80,41	657	644	595	82,43	82,67	80,41												
міська місцевість	296	272	321	235	223	262	79,39	81,99	81,62	235	223	262	79,39	81,99	81,62												
сільська -"	501	507	419	422	421	333	84,23	83,04	79,47	422	421	333	84,23	83,04	79,47												

Т	Причина смерті, встановлена без розтину												лікарем						фельдшером					
	Всього												число померлих						число померлих					
	Загальна кількість померлих			число померлих			% без розтину			число померлих			% від всіх померлих			число померлих			% до всіх померлих					
	2017	2018	2019	2017	2018	2019	2017	2018	2019	2017	2018	2019	2017	2018	2019	2017	2018	2019	2017	2018	2019			
<u>Золотоніський</u>	1220	1256	1213	999	998	969	81,89	79,46	79,88	999	997	969	81,89	79,38	79,88									
міська місцевість	411	401	378	329	331	293	80,05	82,54	77,51	329	331	293	80,05	82,54	77,51	1					0,08			
сільська -"	809	855	835	670	667	676	82,82	78,01	80,96	670	666	676	82,82	77,89	80,96	1					0,12			
<u>Кам'янський</u>	551	550	514	470	497	447	85,30	90,36	86,96	470	496	446	85,30	90,18	86,77	1		1			0,18			
міська місцевість	234	238	214	206	214	186	88,03	89,92	86,92	206	214	185	88,03	89,92	86,45			1			0,47			
сільська -"	317	312	300	264	283	261	83,28	90,71	87,0	264	282	261	83,28	90,38	87,0	1					0,32			
<u>Канівський</u>	809	820	782	629	662	627	77,75	80,73	80,18	629	662	627	77,75	80,73	80,18									
міська місцевість	362	367	351	271	288	273	74,86	78,47	77,78	271	288	273	74,86	78,47	77,78									
сільська -"	447	453	431	358	374	354	80,09	82,56	82,13	358	374	354	80,09	82,56	82,13									
<u>Катеринопільський</u>	432	447	377	299	324	263	69,21	72,48	69,76	299	324	263	69,21	72,48	69,76									
міська місцевість	155	162	136	102	109	88	65,81	67,28	64,71	102	109	88	65,81	67,28	64,71									
сільська -"	277	285	241	197	215	175	71,12	75,44	72,61	197	215	175	71,12	75,44	72,61									
<u>К-Шевченківський</u>	807	738	779	586	512	544	72,61	69,38	69,83	586	512	544	72,61	69,38	69,83									
міська місцевість	387	352	391	266	244	275	68,73	69,32	70,33	266	244	275	68,73	69,32	70,33									
сільська -"	420	386	388	320	268	269	76,19	69,43	69,33	320	268	269	76,19	69,43	69,33									
<u>Лисянський</u>	445	431	416	339	357	358	76,18	82,83	86,06	339	357	358	76,18	82,83	86,06									
міська місцевість	119	98	106	87	84	93	73,11	85,71	87,74	87	84	93	73,11	85,71	87,74									
сільська -"	326	333	310	252	273	265	77,30	81,98	85,48	252	273	265	77,30	81,98	85,48									
<u>Маньківський</u>	541	478	491	484	422	420	89,46	88,28	85,54	484	422	420	89,46	88,28	85,54									
міська місцевість	145	127	158	126	110	133	86,90	86,61	84,18	126	110	133	86,90	86,61	84,18									
сільська -"	396	351	333	358	312	287	90,40	88,89	86,19	358	312	287	90,40	88,29	86,19									
<u>Монастирищенський</u>	494	525	507	416	448	440	84,21	85,33	86,79	416	448	440	84,21	85,33	86,79									
міська місцевість	155	153	161	122	125	136	78,71	81,70	84,47	122	125	136	78,71	81,70	84,47									
сільська -"	339	372	346	294	323	304	86,73	86,83	87,86	294	323	304	86,73	86,83	87,86									
<u>Смілянський</u>	681	644	632	488	458	468	71,66	71,12	74,05	488	458	468	71,66	71,12	74,05									
міська місцевість	681	644	632	488	458	468	71,66	71,12	74,05	488	458	468	71,66	71,12	74,05									
сільська -"	667	664	582	547	529	497	82,01	79,67	85,40	547	529	497	82,01	79,67	85,40									
<u>Тальнівський</u>	192	239	191	157	190	172	81,77	79,50	90,05	157	190	172	81,77	79,50	90,05									
міська місцевість	475	425	391	390	339	325	82,11	79,76	83,12	390	339	325	82,11	79,76	83,12									

**РОЗПОДІЛ ПОМЕРЛИХ ЗА ПРОЦЕДУРОЮ ВСТАНОВЛЕННЯ ПРИЧИН СМЕРТІ
ЗА ДАНИМИ ОБЛСТАТУПРАВЛІННЯ (АС-3)**

	Т	з загального числа померло														
		в стаціонарі						на дому та ін.								
		абс. дані			%			абс. дані			%					
2017	2018	2019	2017	2018	2019	2017	2018	2019	2017	2018	2019					
	Загальна кількість померлих	2017	2018	2019	2017	2018	2019	2017	2018	2019	2017	2018	2019			
1.	м. Черкаси	3352	3448	3467	936	1110	1106	27,92	32,19	31,90	2416	2338	2361	72,08	67,81	68,10
2.	м. Сміла	879	901	889	177	213	187	20,14	23,64	21,03	702	688	702	79,86	76,36	78,97
3.	м. Умань	928	969	941	206	245	251	22,20	25,28	26,67	722	724	690	77,80	74,72	73,33
4.	м. Ваутіне	253	261	279	54	65	55	21,34	24,90	19,71	199	196	224	78,66	75,10	80,29
	Разом:	5412	5579	5576	1373	1633	1599	25,37	29,27	28,68	4039	3946	3977	74,63	70,73	71,32
5.	Городищенський	760	758	760	98	124	106	12,89	16,36	13,95	662	634	654	87,11	83,64	86,05
6.	Драбівський	661	683	731	77	85	81	11,65	12,45	11,08	584	598	650	88,35	87,55	88,92
7.	Жашківський	746	772	744	107	114	113	14,34	14,77	15,19	639	658	631	85,66	85,23	84,81
8.	Звенигородський	843	874	806	159	143	129	18,86	16,36	16,0	684	731	677	81,14	83,64	84,0
9.	Золотоніський	1220	1256	1213	114	130	108	9,34	10,35	8,90	1106	1126	1105	90,66	89,65	91,10
10.	К-Шевченківський	807	738	779	148	123	129	18,34	16,67	16,56	659	615	650	81,66	83,33	83,44
11.	Канівський	809	820	782	168	140	163	20,77	17,07	20,84	641	680	619	79,23	82,93	79,16
12.	Кам'янський	551	550	514	74	86	85	13,43	15,64	16,54	477	464	429	86,57	84,36	83,46
13.	Катеринопільський	432	447	377	107	110	94	24,77	24,61	24,93	325	337	283	75,23	75,39	75,07
14.	Лисянський	445	431	416	73	72	77	16,40	16,71	18,51	372	359	339	83,60	83,29	81,49
15.	Маньківський	541	478	491	86	69	68	15,90	14,44	13,85	455	409	423	84,10	85,56	86,15
16.	Монастирищен.	494	525	507	89	86	94	18,02	16,38	18,54	405	439	413	81,98	83,62	81,46
17.	Смілянський	681	644	632	100	94	90	14,68	14,60	14,24	581	550	542	85,32	85,40	85,76
18.	Тальнівський	667	664	582	132	109	108	19,79	16,42	18,56	535	555	474	80,21	83,58	81,44
19.	Уманський	769	837	753	113	118	113	14,69	14,10	15,01	656	719	640	85,31	85,90	84,99
20.	Христинівський	650	653	626	119	108	93	18,31	16,54	14,86	531	545	533	81,69	83,46	85,14
21.	Черкаський	1280	1316	1302	165	208	216	12,89	15,81	16,59	1115	1108	1086	87,11	84,19	83,41
22.	Чорнобаївський	881	808	770	123	114	104	13,96	14,11	13,51	758	694	666	86,04	85,89	86,49
23.	Чигиринський	588	569	601	102	94	94	17,35	16,52	15,64	486	475	507	82,65	83,48	84,36
24.	Шполянський	797	779	740	125	111	132	15,68	14,25	17,84	672	668	608	84,32	85,75	82,16
	Разом по р-нах	14622	14602	14126	2279	2238	2197	15,59	15,33	15,55	12343	12364	11929	84,41	84,67	84,45
	Всього по обл.	20034	20181	19702	3652	3871	3796	18,23	19,18	19,27	16382	16310	15906	81,77	80,82	80,73

При складанні довідника були використані дані Головного управління статистики Державного комітету статистики України Черкаської області, Центру медичної статистики МОЗ України.

Довідник підготовлено працівниками КЗ „Черкаський обласний інформаційно-аналітичний центр медичної статистики“.

**Головний редактор
збірки**

начальник УОЗ ОДА
Кошова Л.М.

Редактор

В.о. начальника КЗ „ЧОЦМС”
Дем’яненко С.В.

Відповідальний укладач

Михайліченко Т.І.

Укладачі

Яшкіна О.С.
Бараненко Г.В.
Нещадова Л.Л.
Ілляшенко О.П.
Кошова Л.М.
Стрелкова Л.Г.